

DORDOGNE
PÉRIGORD
TOURISME FRANCE

TOURISME & HANDICAP



Le Périgord, une tradition d'accueil

Comité Départemental du Tourisme de la Dordogne
25 rue Wilson - BP 40032 - 24002 PERIGUEUX Cedex
Tél. 05 53 35 50 46 - cdt24th@orange.fr
www.dordogne-perigord-tourisme.fr

Reconnaissance visuelle des pictogrammes

Selon les cas, un site peut être labellisé pour deux, trois ou quatre handicaps.



Labellisé pour
le handicap AUDITIF



Labellisé pour
le handicap MENTAL



Labellisé pour
le handicap MOTEUR



Labellisé pour
le handicap VISUEL

Marques, labels, chaînes



Clévacances



Accueil
paysan



Maître
Restaurateur



Gîtes de France



Logis



Ecolabel
européen



Bienvenue
à la ferme



Hotel
CERT



Handiplage



Clair de lune



Qualité Tourisme



NF Environnement

SOMMAIRE

	Carte de la Dordogne.....	page 03
	Meublés de tourisme.....	pages 04 à 13
	Chambres d'hôtes.....	pages 14 à 15
	Hôtels.....	pages 16 à 17
	Campings.....	pages 18 à 19
	Gîtes d'étape et de séjour.....	page 20
	Villages de vacances.....	page 21
	Restaurants.....	pages 22
	Sites, monuments et autres visites.....	pages 23 à 33
	Equipements de loisirs.....	pages 34 à 36
	Offices de Tourisme.....	pages 37 à 39

CARTE

Localisez facilement sur la carte ci-dessous le prestataire qui vous intéresse, grâce au repère carte indiqué en haut à droite de chaque encart

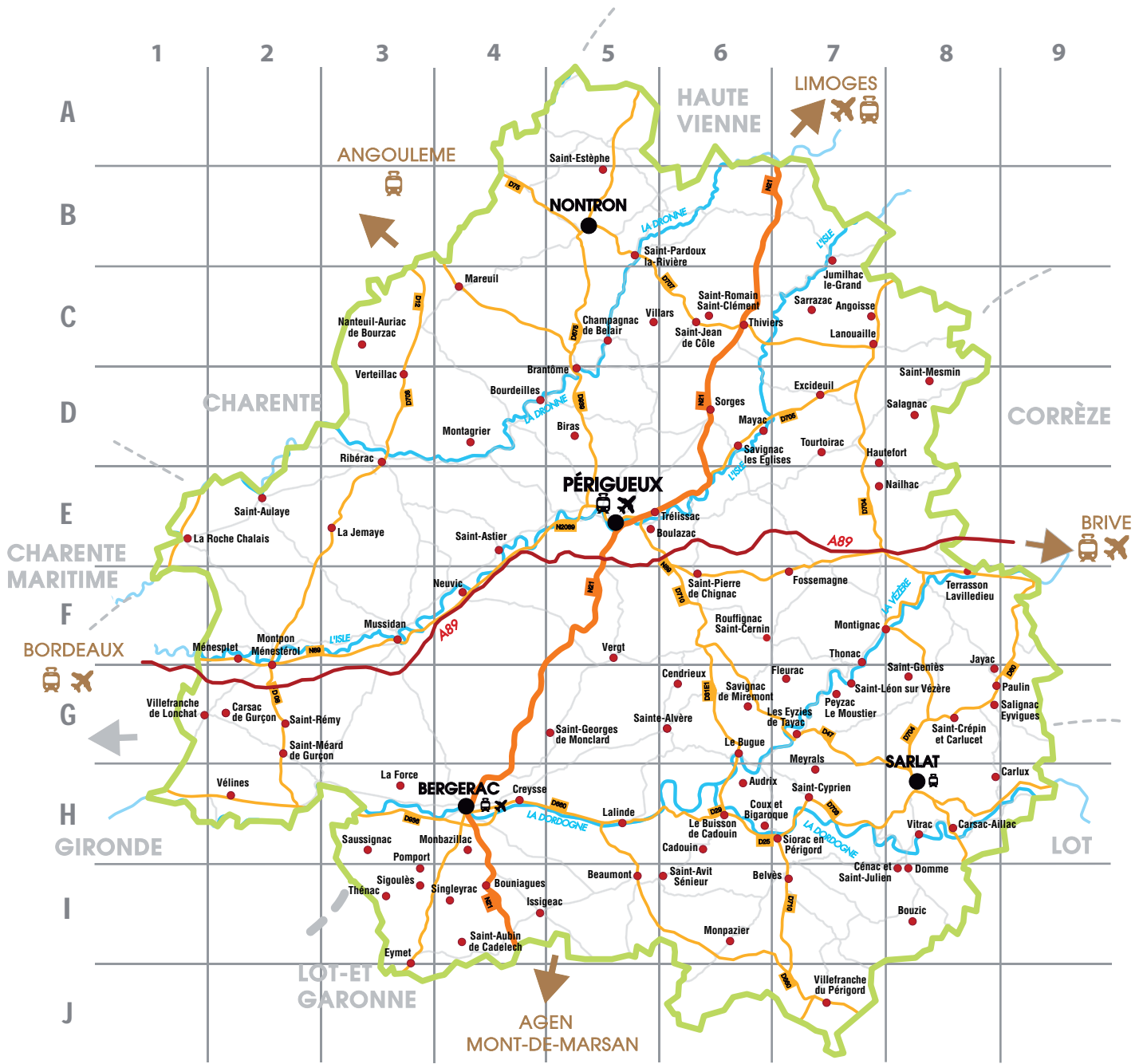

**LA PETITE BURNIE ★★★**

Capacité : 4 personnes (2 chambres)
Ouvert toute l'année

La Petite Burnie - 24310 BIRAS (D5)

CONTACT : Mr et Mme Christian LACOUR

Tél. 05 53 08 66 31 - e-mail : lapetiteburnie@orange.fr

www.lapetiteburnie.fr



repère carte **D5**

CléVacances
LOCATIONS & CHAMBRES D'HÔTES



Maison de campagne, située à proximité de la maison des propriétaires, qui a fait l'objet d'une réfection totale. L'aménagement récent et de qualité assure un agréable séjour dans cette maison de vacances.

Elle se distribue de plain-pied, elle présente un séjour avec salle à manger, salon, coin cuisine, 2 chambres (2 lits 2 places), 1 salle d'eau avec WC, 1 WC indépendant. Terrasse avec mobilier de jardin.

Poste de télévision couleur avec le sous-titrage, possibilité de contacter les propriétaires par écrit (mail). Fort contraste de couleur entre les équipements et leurs contours.

Observations : Cet hébergement touristique présente une certaine accessibilité aux personnes en situation de handicap moteur (salle d'eau et une des deux chambres, zones d'usages, de rotation, barres d'appuis...).

**LE HAMEAU DE LA BORIE ★★★**

Capacité : 6 personnes (3 chambres)
Ouvert de Pâques à Toussaint

La Feuillade Basse - 24200 CARSAC-AILLAC

CONTACT : Mr Marcel MONDAMERT

Tél. 06 07 71 04 08 - e-mail : contact@hameau-borie.fr

www.location-gites-dordogne-perigord.fr



repère carte **H8**

Le Hameau de la Borie se compose de 10 locations saisonnières. 9 maisons en bois sont labellisées pour les handicaps auditif et mental.

Elles sont distribuées de plain-pied. Terrasse couverte avec mobilier de jardin. Elles se composent de trois chambres, d'une pièce de jour et de 2 sanitaires.

Observations : Accès à une piscine commune, protégée par une barrière et des portillons.

**LE HAMEAU DE LA BORIE****LE CHÊNE ★★★**

Capacité : 4 personnes (2 chambres)
Ouvert de Pâques à Toussaint

La Feuillade Basse - 24200 CARSAC-AILLAC

CONTACT : Mr Marcel MONDAMERT

Tél. 06 07 71 04 08 - e-mail : contact@hameau-borie.fr

www.location-gites-dordogne-perigord.fr



repère carte **H8**

Le Meublé de Tourisme "Le Chêne" se situe dans un hameau de 10 locations saisonnières.

Cette maison en bois se distribue de plain-pied. Elle se compose de deux chambres, d'une pièce de jour et de sanitaires. Terrasse couverte avec mobilier de jardin. Accès à une piscine commune.

Aménagement complet de l'hébergement pour les personnes en situation de handicap : contraste de couleur, documentation simplifiée, aménagement spécifique pour les personnes en situation de handicap moteur (sanitaires, cuisine, chambre).

Observations : Piscine commune sans système de mise à l'eau.



GÎTE LE BASTIT - LA BORIE ★★★
Capacité : 8 personnes (4 chambres)
Ouvert toute l'année



repère carte **I8**

Le Bastit, Saint Julien - 24250 CENAC-ET-SAINT-JULIEN
CONTACT : Mme Béatrice FAGET
Tél. 06 61 79 63 81 - e-mail : beatrice.faget@gmail.com
www.giteslebastid-perigord.com



Maison Périgourdine située à proximité d'une autre location saisonnière au centre d'une noyeraie. Elle se distribue sur deux niveaux.



Rez-de-chaussée: Pièce de jour, cuisine, 1 chambre pour 2 personnes avec sanitaire privatif (salle d'eau, WC).



1er étage: 3 chambres de 2 personnes, 1 salle de bains et 1 salle d'eau, 1 WC.



GÎTE LE BASTIT - LA NOYERAIE ★★★
Capacité : 8 personnes (4 chambres)
Ouvert toute l'année



repère carte **I8**

Le Bastit, Saint Julien - 24250 CENAC-ET-SAINT-JULIEN
CONTACT : Mme Béatrice FAGET
Tél. 06 61 79 63 81 - e-mail : beatrice.faget@gmail.com
www.giteslebastid-perigord.com



Maison Périgourdine située à proximité d'une autre location saisonnière au centre d'une noyeraie. Elle se distribue sur deux niveaux.



Rez-de-chaussée : Pièce de jour, cuisine, 1 chambre pour 2 personnes avec sanitaire privatif (salle d'eau, WC).



1er étage : 3 chambres de 2 personnes, 1 salle de bains et 1 salle d'eau, 1WC

Observations : Piscine sans système de mise à l'eau.



LE JARDIN DU CROUZET
«LE PAVILLON» ★★
Capacité : 4 personnes (2 chambres)



repère carte **G6**

Jardin du Crouzet - 24380 CENDRIEUX
CONTACT : Mme Geneviève JACQUES
Tél. 05 53 04 62 59 - e-mail : jacval27@yahoo.fr



Meublé de tourisme distribué sur un niveau, situé sur une exploitation agricole en activité, labellisée Accueil Paysan. Pièce de jour avec coin cuisine, 2 chambres de 2 personnes, salle d'eau WC.



Pièce de jour, 1 chambre pour 2 personnes, 1 lit 2 places, salle d'eau et WC.



Le meublé de tourisme dans son intégralité.



LA RIVIÈRE ★★★

Capacité : 12 personnes (6 chambres)
Ouvert toute l'année



repère carte **H4**

38 Avenue de la Gare - 24100 CREYSSE

CONTACT : Mr Alain BERTRAND

Tél. 05 53 23 27 20 - e-mail : alain.bertrand@cegetel.net

<http://gites-la-riviere.jimdo.com>

Grande maison située en bordure de rivière, distribuée sur deux niveaux. Terrain privatif clos, piscine privative.



Rez de chaussée: pièce de jour avec coin cuisine, 1 chambre (1 lit 2 places), une salle d'eau et cabinet d'aisance. 2 chambres (1 lit 2 places et 2 lits 1 place).



1er étage: 3 chambres (3 lits 2 places).

Observations : Le rez de chaussée présente une certaine accessibilité aux personnes en situation de handicap moteur (1 chambre, salle d'eau, cabinet d'aisance).

Piscine sans système de mise à l'eau, main courante pour aide à la mise à l'eau..



LA POUJADE ★★★

Capacité : 4 personnes (2 chambres)
Ouvert toute l'année



repère carte **G7**

La Pujade - 24580 FLEURAC

CONTACT : Mr et Mme Michel VAUNAT

Tél. 05 53 06 05 81 - e-mail : a.lauradourvaunat@orange.fr

Meublé de tourisme de plain-pied situé à proximité de la maison des propriétaires.

Grand séjour avec coin cuisine, 2 chambres (2 lits 2 places), salle d'eau. Piscine à partager.

Observations : Cet hébergement touristique présente une certaine accessibilité aux personnes en situation de handicap moteur (sanitaires et les deux chambres, zones d'usages, aires de rotation, barres d'appuis...)

Piscine couverte avec système de mise à l'eau (potence) et main courante le long du bassin.

Le cabinet d'aisance est à une hauteur de 55 cm



LES GRANGES INDIGO

"MEUBLÉ LASCAUX" ★★★★★

Capacité : 6 personnes (3 chambres)
Ouvert toute l'année



repère carte **F7**

Les Granges - 24210 FOSSEMAGNE

CONTACT : Mme et Mr Dominique WALCK

Tél. 06 12 42 02 81 - e-mail : lesgrangesindigo@gmail.com

www.lesgrangesindigo.com



Meublé de tourisme mitoyen à la maison des propriétaires.

Aménagé en rez de chaussée, il présente cependant différents niveaux. Grande pièce de jour, cuisine, 3 chambres, salle d'eau, WC. Piscine commune à une autre location saisonnière.

Observations : Piscine sans système de mise à l'eau.

Mme WALCK pratique l'Ethologie équine.



LE GÎTE DU PIERRIL ★★★

Capacité : 10 personnes (3 chambres)

Ouvert toute l'année



repère carte **G8**

Le Theil - 24590 JAYAC

CONTACT : Mr et Mme François et Nathalie SEEGERs

Tél. 05 53 28 80 12 ou 06 47 47 81 14

e-mail : francois.seegers@orange.fr

Grande maison Périgourdine, indépendante sur terrain privatif, distribuée sur 2 niveaux. Piscine privative.



Rez-de-chaussée : pièce de jour, 3 chambres, sanitaires.



1er étage: 3 chambres, salle d'eau, WC.

Observations : La salle d'eau, le WC et une des chambres du rez-de-chaussée présentent une certaine accessibilité moteur. Piscine sans système de mise à l'eau.



HANDIVACANCES ★★★★★

Capacité : 8 personnes (4 chambres)



repère carte **H6**

Le Moulin à Vent - 24480 LE BUISSON DE CADOUIN

CONTACT : Eva FLORES

Tél. 06 23 82 50 23 - e-mail : handivacances24@gmail.com

www.handi-vacances.fr

Maison indépendante située à proximité de la maison de la propriétaire. Cet hébergement se distribue sur 2 niveaux.



Rez de chaussée : pièce de jour, coin cuisine, 2 chambres de 2 personnes, sanitaires (salle d'eau et WC).



1er étage : 2 chambres de 2 personnes, sanitaires (salle d'eau, WC).

Observations : Piscine avec système de mise à l'eau. Potence dans la chambre et le sanitaire du rez-de-chaussée.



LA LIBELLULE BLEUE ★★★

Capacité : 8 personnes (3 chambres)



repère carte **D6**

Les Reignes - 24420 MAYAC

CONTACT : Isabelle TOMASINO

Tél. 06 11 17 23 80 - e-mail : llb24@outlook.fr

http://libellulebleue.com/

Meublé de tourisme aménagé avec une décoration soignée, situé à proximité de la maison des propriétaires dans un petit hameau du Périgord. Cet hébergement se distribue sur 2 niveaux.



Rez de chaussée : pièce de jour, coin cuisine, 1 chambre pour 2 personnes, salle d'eau, WC, terrasse avec mobilier de jardin.



1er étage : 2 chambres de 3 personnes avec sanitaires privés.

Observations : Piscine à partager.

La propriétaire est certifiée en psychologie de l'enfant et en Art-Thérapie. Animation en Arts Plastiques sur site.



LA JAUBERTIE ★★★

Capacité : 2 personnes (1 chambre)

Ouvert toute l'année



repère carte **H7**

La Jaubertie - 24220 MEYRALS

CONTACT : Mr et Mme Serge et Paulette PEYRUCHAUD

Tél. 05 53 29 32 57

e-mail : sp.peyruchaud@hotmail.fr

Maison mitoyenne à la maison des propriétaires. Pièce de jour avec coin cuisine, 1 chambre (1 lit 2 places), salle d'eau avec WC.



LA COURONNE ★★★★★

Capacité : 6 personnes (3 chambres)

Ouvert toute l'année



repère carte **C3**

Moulin du Treuil - 24320 NANTEUIL-AURIAC-DE-BOURZAC

CONTACT : Mr et Mme Patrick et Brigitte HAUTEFAYE

Tél. 05 53 91 64 61

e-mail : moulin-du-treuil@orange.fr

Meublé de tourisme aménagé dans une grande bâtisse regroupant 3 meublés de tourisme. Cet hébergement se distribue sur 2 niveaux.



Le rez-de-chaussée est totalement accessible : 1 chambre de 2 personnes (1 lit 2 places), pièce de jour et sanitaires.



1er étage comportant 2 chambres de 2 personnes et sanitaires.



LA ROUE ★★★★★

Capacité : 4 personnes (2 chambres)

Ouvert toute l'année



repère carte **C3**

Moulin du Treuil - 24320 NANTEUIL-AURIAC-DE-BOURZAC

CONTACT : Mr et Mme Patrick et Brigitte HAUTEFAYE

Tél. 05 53 91 64 61

e-mail : moulin-du-treuil@orange.fr

Meublé de tourisme aménagé dans une grande bâtisse regroupant 3 meublés de tourisme.

Cet hébergement se distribue de plain-pied, grande pièce de jour avec coin cuisine, 2 chambres (2 lits 1 place, 1 lit 2 places), salle d'eau avec WC.



LA MEULE ★★★★★

Capacité : 4 personnes (2 chambres)
Ouvert toute l'année



repère carte **C3**

Moulin du Treuil - 24320 NANTEUIL-AURIAC-DE-BOURZAC

CONTACT : Mr et Mme Patrick et Brigitte HAUTEFAYE

Tél. 05 53 91 64 61

e-mail : moulin-du-treuil@orange.fr

Meublé de tourisme aménagé dans une grande bâtisse regroupant 3 meublés de tourisme.

Cet hébergement se distribue au 1er étage de cette bâtisse. Grande pièce de jour avec coin cuisine, 2 chambres (1 lit 2 places, 2 lits d'une place), sanitaire.



GÎTE MAPPELLOUS ★★★

Capacité : 12 personnes (6 chambres)
Ouvert toute l'année



repère carte **F6**

La Fromentinie - 24580 ROUFFIGNAC-SAINT-CERNIN-DE-REILHAC

CONTACT : Mme Nadine BOURDEILH

Tél. 05 53 03 26 43

e-mail : gaecbourdeilh@gmail.com

Grande maison périgourdine restaurée, indépendante sur terrain privatif, distribuée sur 2 niveaux. Piscine privative.



Rez-de-chaussée : Séjour avec coin cuisine, 2 chambres avec salles d'eau et WC privatifs (2 lits 2 places).



1er étage: 4 chambres de 2 personnes avec salles d'eau et WC privatifs.

Observations : Piscine sans système de mise à l'eau.



GÎTE DE COR ★★★

Capacité : 4 personnes (2 chambres)
Ouvert toute l'année



repère carte **I6**

Cor - 24440 SAINT-AVIT-SENIEUR

CONTACT : Mme Patricia LABROT

Tél. 06 74 14 90 60

e-mail : fonrousse@gmail.com



Meublé de tourisme situé sur une exploitation agricole en activité.

Maison en rez-de-chaussée surélevé, distribué par un escalier extérieur. Pièce de jour, coin cuisine, 2 chambres, salle d'eau, WC, véranda. Terrasses avec mobilier de jardin.



MARCÈS - LA BERGERIE ★★★

Capacité : 5 personnes (2 chambres)
Ouvert toute l'année

Marcès - 24590 SAINT-CRÉPIN-ET-CARLUCET
CONTACT : Mme Nathalie VERGNOLLE
Tél. 05 53 28 81 63 ou 06 72 26 12 24
e-mail : n.vergnolle@orange.fr



repère carte **G8**



Maison indépendante sur terrain privatif, d'architecture typique périgourdine.

Elle se distribue sur 2 niveaux : Rez-de-chaussée ; Grande pièce de jour avec coin cuisine, WC. Et 1er étage; 2 chambres, salle d'eau, WC.



LES ARCADES ★★★

Capacité : 6 personnes (3 chambres)
Ouvert toute l'année

Moncimier - 24140 SAINT-GEORGES-DE-MONTCLARD
CONTACT : Mme Pascale GEVAERT et Mr David GEVAERT
Tél. 05 53 82 02 10 - e-mail : david.gevaert@orange.fr



repère carte **G5**

Meublé de tourisme aménagé dans une ancienne grange restaurée avec des matériaux de qualité. Cet hébergement se distribue sur deux niveaux.



Le Rez-de-chaussée est distribué de plain-pied : pièce de jour avec coin cuisine, 1 chambre (1 lit 2 places), salle d'eau et WC.



1er étage : 2 chambres de 2 personnes (1 lit 2 places et 2 lits d'une place).



Livret d'accueil en Braille et caractères agrandis.



LA CHÊNAIE DU ROC ★★★★★

Capacité : 5 personnes (3 chambres)
Ouvert toute l'année

Le Roc - 24290 SAINT-LÉON-SUR-VÉZÈRE
CONTACT : Mr Christophe PHILIPPE
Tél. 06 79 60 31 77 - e-mail : contact@la-chenaie-du-roc.fr
www.la-chenaie-du-roc.fr



repère carte **G7**

Lauréat aux Trophées 2017 du Tourisme Accessible

Maison écologique à ossature bois distribuée sur un seul niveau.

Pièce de jour avec coin cuisine, 3 chambres (1 lit 2 places, 3 lits d'une place), salle d'eau, 2 WC, dont un WC sec. Terrasse avec mobilier de jardin.

Observations : Le plan de travail de la cuisine est réglable en hauteur



LA COLLINE ★★★

Capacité : 6 personnes (3 chambres)
Ouvert toute l'année



repère carte **D8**

Linard - 24270 SAINT-MESMIN
CONTACT : Mme Inès WISSE
Tél. 05 53 52 23 39 - e-mail : lacollinelinard@wanadoo.fr

Meublé de tourisme aménagé dans une ancienne grange rénovée se distribuant sur 2 niveaux. Hébergement situé à proximité des propriétaires.



Rez-de-chaussée : Grande pièce de jour avec coin cuisine, 1 chambre de 2 personnes, sanitaires.



1er étage : 2 chambres de 2 personnes.



VILLA MARGUERITE ★★★

Capacité : 4 personnes (2 chambres)
Ouvert toute l'année



repère carte **G2**

Petit Busserolles - 24700 SAINT-REMY
CONTACT : Mr Eric FRETILLERE
Tél. 05 53 82 15 58 ou 06 87 86 63 13
e-mail : lafontdetouny@wanadoo.fr



Meublé de tourisme aménagé dans une ancienne maison Périgourdine. Cet hébergement se distribue sur 2 niveaux.



Rez-de-chaussée: Grande pièce de jour, coin cuisine, 1 chambre pour 2 personnes, salle d'eau, WC.



1er étage, 1 chambre avec salle d'eau privative.

Observations : Le rez-de-chaussée: la pièce de jour, le coin cuisine, la chambre et son sanitaire privatif présentent une certaine accessibilité aux personnes en situation de handicap moteur.

Piscine sans système de mise à l'eau, commune à une autre location saisonnière.



GÎTE DE CLAIRVIVRE

Capacité : 13 personnes (6 chambres)
Ouvert toute l'année



repère carte **D8**

Cité de Clairvivre - 24160 SALAGNAC
CONTACT : Etablissement Public Départemental de Clairvivre
Tél. 05 53 62 23 00 - e-mail : village.gites@epd-clairvivre.org

Meublé de tourisme de grande capacité situé dans un hameau d'hébergements touristiques avec piscine commune. Cet hébergement se distribue sur 2 niveaux



Rez-de-chaussée : Pièce de jour avec coin cuisine, 2 chambres de 2 personnes, 1 chambre de 3 personnes, 2 salles d'eau.



1er étage : 2 chambres de 2 personnes et 2 chambres d'une personne, sanitaire.

Observations : Piscine avec système de mise à l'eau (potence). Hauteur de la table du séjour réglable en hauteur.



LES COLLINES D'EYVIGUES - MEUBLÉ "GRILLON" ★★

Capacité : 4 personnes (2 chambres)
Ouvert de Pâques à Toussaint



repère carte **G8**

Aux 4 vents - 24590 SALIGNAC-EYVIGUES

CONTACT : Mme Dominique MASSEDRE

Tél. 05 53 30 54 27 ou 06 45 43 86 05

e-mail : contact@lescollinesdeyvigues.fr

www.lescollinesdeyvigues.fr

Maison à ossature bois, située dans un hameau de locations saisonnières "Village de Gites".

Cet hébergement présente une terrasse couverte avec du mobilier de jardin. Il se distribue sur un même niveau, pièce de jour avec coin cuisine, 2 chambres, salle d'eau, WC. Piscine commune, animation sur place.



LES COLLINES D'EYVIGUES - MEUBLÉ "RAPIETTE" ★★

Capacité : 4 personnes (2 chambres)
Ouvert de Pâques à Toussaint



repère carte **G8**

Aux 4 vents - 24590 SALIGNAC-EYVIGUES

CONTACT : Mme Dominique MASSEDRE

Tél. 05 53 30 54 27 ou 06 45 43 86 05

e-mail : contact@lescollinesdeyvigues.fr

www.lescollinesdeyvigues.fr

Maison à ossature bois, située dans un hameau de locations saisonnières "Village de Gites".

Cet hébergement présente une terrasse couverte avec du mobilier de jardin. Il se distribue sur un même niveau, pièce de jour avec coin cuisine, 2 chambres, salle d'eau, WC.

Piscine commune, animation sur place.



CHÂTEAU HAUT GARRIGUE ★★★

Capacité : 4 personnes (2 chambres)
Ouvert toute l'année



repère carte **H3**

La Garrigue Basse - 24240 SAUSSIGNAC

CONTACT : Mme Caroline FEELY

Tél. 05 53 22 72 71

e-mail : info@hautgarrigue.com

Meublé de tourisme situé dans un domaine viticole, distribué sur un niveau. Pièce de jour avec coin cuisine, 2 chambres avec sanitaires privatifs. Grande terrasse avec mobilier de jardin.



VILLA LES ROSES NOIRES ★★★

Capacité : 6 personnes (3 chambres)

Ouvert toute l'année

Le Maine - 24500 SINGLEYRAC

CONTACT : Mr et Mme Nicolas MELONI

Tél. 05 53 22 82 57 - e-mail : nicogael1@yahoo.fr

www.villalesrosesnoires.fr



repère carte **I4**



Meublé distribué de plain-pied. Pièce de jour avec coin cuisine, 3 chambres de 2 personnes, 2 salles d'eau .
Piscine



Pièce de jour avec coin cuisine, 2 chambres de 2 personnes, 1 lit 2 places, 2 lits d'une place,
1 salle d'eau.



1 chambre de 2 personnes et sa salle d'eau privative.

Observations : Piscine sans système de mise à l'eau.



LA GRANDE GURSONNE ★★★

Capacité : 6 personnes (3 chambres)

Ouvert toute l'année

Le Maine - Grand Pey - 24610 VILLEFRANCHE DE LONCHAT

CONTACT : Mr Sébastien DARIDAN

Tél. 06 80 83 06 35 - e-mail : sebastien.daridan@gmail.com

Maison indépendante sur terrain privatif clos. Elle se situe dans le vignoble de Bergerac, à proximité de la bastide de Villefranche de Lonchat.



repère carte **G1**



Rez-de-chaussée : grande pièce de jour avec coin cuisine, 1 chambre avec sanitaires
privatifs (salle d'eau et WC).



1er étage : deux chambres et sanitaires (salle d'eau et WC).

Observations : Hébergement situé à proximité du plan d'eau de Gurson, marqué Tourisme et Handicap pour les 4 handicaps.



LA VIDALIE

Capacité : 4 personnes (2 chambres)
Ouvert toute l'année

La Vidalie - 24560 BOUNIAGUES
CONTACT : Mme Brigitte ALLAIN
Tél. 05 53 57 79 21
e-mail : la.vidalie@gmail.com
www.lavidalie.com



repère carte **I4**



2 chambres d'hôtes aménagées dans la maison des propriétaires, d'accès indépendant. Petit-déjeuner servi dans la salle à manger des propriétaires.



1 chambre aménagée en rez-de-chaussée (1 lit 2 places), sanitaires privatifs.



1 chambre à l'étage (1 lit 2 places), sanitaires privatifs.



LE MOULIN DU TREUIL

Capacité : 4 personnes (2 chambres)
Ouvert toute l'année

Moulin du Treuil - 24320 NANTEUIL-AURIAC-DE-BOURZAC
CONTACT : Mr et Mme Patrick et Brigitte HAUTEFAYE
Tél. 05 53 91 64 61
e-mail : moulin-du-treuil@orange.fr



repère carte **C3**

2 chambres d'hôtes, "Iris" et "Coquelicot", aménagées dans un ancien moulin à eau, à proximité de meublés de tourisme.

2 chambres aménagées au 1er étage de la maison des propriétaires. Accès indépendant par un escalier extérieur



LA SOURCE DE PEYSSOU

Capacité : 4 personnes (2 chambres)
Ouvert toute l'année

Grand Peyssou - 24440 SAINT AVIT SENIEUR
CONTACT : Mr et Mme LAURENT
Tél. 05 53 61 64 19
e-mail : lasourcedepeyssou@gmail.com
www.lasourcedepeyssou.com



repère carte **I6**

2 chambres d'hôtes aménagées dans la maison des propriétaires, d'accès indépendant. Le petit déjeuner est servi au restaurant (15 couverts) dans le bâtiment situé à moins de 20 mètres des chambres.



Chambre "Violette" : située en rez-de-chaussée, elle présente une capacité de 2 personnes (1 lit 2 places), coin salon, sanitaires privatifs.



Chambre "Bleue" : située en rez-de-chaussée, elle présente une capacité de 2 personnes (1 lit 2 places), coin salon, sanitaires privatifs.



LES DEUX TOURS

Capacité : 10 personnes (4 chambres)

Ouvert toute l'année

Chemin de Barthalem - 24170 SIORAC EN PERIGORD

CONTACT : Mr Vincent BELLARD

Tél. 06 31 92 67 06

e-mail : lesdeuxtourssiorac@gmail.com

www.lesdeuxtourssiorac.fr



repère carte **H7**



Les chambres d'hôtes "Les Deux Tours" se situent sur un coteau de la vallée de la Dordogne. Elles sont idéalement placées entre le Périgord Pourpre et le Périgord Noir.



Chambre "Kadisha" située en rez-de-chaussée (1 lit 2 places) avec sanitaires privés.



Chambre "Azemour" située en rez-de-chaussée (1 lit 2 places) avec sanitaires privés.



1er étage : 2 chambres sanitaire privé.

Observations : Piscine sans système de mise à l'eau.



ANES À CHRONIQUES

Capacité : 4 personnes (2 chambres)

Ouvert toute l'année

La Rougerie - 24390 TOURTOIRAC

CONTACT : Mme Brigitte MICHAL

Tél. 05 53 50 09 49

e-mail : anesachroniques@gmail.com

<http://anesachroniques.wordpress.com>



repère carte **D7**

Chambres d'hôtes et table d'hôtes situées dans une exploitation agricole.



1 chambre en rez-de-chaussée (2 lits d'une place), sanitaire privé.



1 chambre à l'étage (2 lits d'une place), sanitaire privé.



NATUR'HÔTEL ★★

Capacité : 40 personnes (20 chambres)
Ouvert toute l'année

Route de Bordeaux - La Croix des Pierres - 24700 MENESPLET

CONTACT : Mr Patrick MALAVERGNE
Tél. 05 53 80 01 01
e-mail : contact@hotel-montpon.com
www.hotel-montpon.com



repère carte **F2**



11 chambres labellisées handicaps auditif, mental et visuel.



20 chambres labellisées handicaps mental et visuel.

Observations : 11 chambres présentent une accessibilité au handicap moteur (chambres distribuées de plain pied, sanitaires équipés).



EDWARD 1ER ★★★★★

Capacité : 34 personnes (17 chambres)
Fermeture du 1er décembre au 1er mars

5 rue Saint-Pierre - 24540 MONPAZIER

CONTACT : Mr et Mme Arjan CAPELLE
Tél. 05 53 22 44 00 - e-mail : info@hoteledward1er.com
www.hoteledward1er.com



repère carte **I6**



1 chambre de 2 personnes (1 lit 2 places).

Cas particulier : le lavabo de la salle d'eau privative à cette chambre se situe à une hauteur de 88 cm (+ 8 cm que la norme du label), cette hauteur est compensée par un robinet comprenant un levier ergonomique. Cet aménagement est dû à une contrainte architecturale.



8 chambres labellisées handicap mental et visuel.



8 chambres labellisées handicap mental.

Observations : Piscine sans système de mise à l'eau. Le restaurant de l'hôtel est également labellisé pour les 4 déficiences.



LA TABLE DU CHAFFOUR

Capacité : 8 chambres
Ouvert de Pâques à Toussaint

Le Chaffour - 24590 SAINT-GENIES

CONTACT : Mme Nicole VERLHIAC
Tél. 05 53 28 98 47 - e-mail : nverlhiac@orange.fr
www.ferme-auberge-chaffour.com



repère carte **G8**



1 chambre de plain-pied (n°8), d'accès indépendant, sanitaire privatif, 1 lit 2 places.



LA FERME DU BOIS DE L'ANGE

Capacité : 18 personnes (9 chambres)

Ouvert toute l'année

Cacavon - 24590 SALIGNAC-EYVIGUES

CONTACT : Mr et Mme Daniel et Sylvie ROUSSET

Tél. 05 53 28 89 08 - e-mail : leboisdelange@gmail.com

www.boisdelange.com



repère carte **G8**



Hébergement labellisé "Clair de Lune" sous l'appellation Auberge d'hôtes et labellisé "Bienvenue à la Ferme". Les propriétaires sont producteurs de palmipèdes.



Chambre "Azur", d'accès indépendant pour 2 personnes (1 lit 2 places).



Chambres "Lune" et "Ange" : accès indépendant par l'extérieur, lits à 2 places.



Chambre "Arbre" et "Etoile" : accès indépendant par l'extérieur, lits à 2 places.



4 chambres labellisées handicap mental, situées à l'étage du bâtiment principal.

Observations : Piscine sans système de mise à l'eau.



LE RELAIS DU PÉRIGORD NOIR ★★★

Capacité : 43 chambres

Ouvert du 13/02/2017 au 31/12/2017

Place de la Poste - 24170 SIORAC-EN-PERIGORD

CONTACT : Mr Philippe GAUTIER

Tél. 05 53 31 60 02

e-mail : hotel@relais-perigord-noir.fr

www.relais-perigord-noir.fr



repère carte **H7**



2 chambres labellisées handicap auditif.



3 chambres labellisées handicap moteur.



4 chambres labellisées handicap visuel. Documentation en braille, en relief et en noir agrandi.

Observations : Piscine avec système de mise à l'eau (potence), sauna et hammam adaptés.



LE DOUZOU ★★★

Capacité : 31 emplacements nus et 19 RML

Ouvert du 01/04 au 25/09

D 52 - Le Douzou - 24250 BOUZIC

CONTACT : Mr Mathias PORCHER

Tél. 05 53 28 41 60 - e-mail : contact@campingledouzou.fr

www.campingledouzou.fr



repère carte **I8**

Camping qui se distribue en plusieurs parties :

Vallon du Céou : local d'accueil, snack, aires de jeux (boulodrome, terrains de sports), piscines.

Bord du Céou : emplacements pour camping-cars

Coteau du Céou : emplacements nus, RML, Blocs sanitaires, laverie, salle d'animation de détente.

Observations : Accessibilité aux personnes en situation de handicap moteur d'un bloc sanitaire situé à proximité de 2 emplacements nus (n°21 et n°32).

Laverie et salle d'animation accessible aux personnes en situation de handicap moteur.

Aucun RML accessible à ce handicap.



LA RIVIÈRE ★★★★★

Capacité : 100 emplacements nus 18 RML

Ouverture de Pâques à Toussaint

(se renseigner auprès des prestataires)

3 route du Sorcier - La Rivière - 24620 LES EYZIES-DE-TAYAC-SIREUIL

CONTACT : Melles Amandine et Marie-Paule DALBAVIE

Tél. 05 53 06 97 14 - e-mail : la-riviere@wanadoo.fr

www.larivierelesezyies.com



repère carte **G7**



Le camping se situe dans la vallée de la Vézère, "berceau de la préhistoire", à proximité de nombreux sites préhistoriques.

Il comprend 100 emplacements nus, distribués de plain-pied, 2 blocs sanitaires totalement accessibles.

Amandine et Marie-Paule sauront vous renseigner au mieux sur l'accessibilité de leur hébergement touristique.

Observations : Piscine sans système de mise à l'eau, mains courantes facilitant l'entrée dans le bassin.

Aucun RML accessible aux personnes en situation de handicap moteur.

1 tente "Lodge" présente une certaine accessibilité aux personnes en situation de handicap moteur.



CAMPING MUNICIPAL ★★★

Capacité : 45 emplacements nus, 14 HLL et

11 RML (14 chalets, 11 mobilhomes)

Ouvert du 01/06 au 20/09

Avenue François Mitterrand - 24410 SAINT-AULAYE

CONTACT : Mme Marie-Claire CRASSAT

Tél. 05 53 90 62 20 - e-mail : campingstaulaye@gmail.com

www.saintaulaye.com



repère carte **E2**

Le camping se situe à proximité de la rivière "la Dronne". Situés en zone inondable, le bâtiment d'accueil et le 1^{er} bloc sanitaire sont rehaussés, distribués par une pente en continu de 5,5% sur une longueur de 16 mètres.

Tous les HLL et RML sont posés sur des pilotis et distribués par un escalier extérieur.

La totalité des emplacements nus, le 2^{ème} bloc sanitaire, la salle d'animation, se situent sur un même niveau, distribués de plain-pied.

Observations : Tous les emplacements nus sont accessibles aux personnes en situation de handicap moteur, ainsi que les 2 blocs sanitaires.



CAMPING DU GRAND ÉTANG DE SAINT-ESTÈPHE ★★

Capacité : 41 emplacements nus

Ouvert du 01/06 au 15/09



repère carte **B5**

24360 SAINT-ESTÈPHE

CONTACT : SEMITOUR PERIGORD

Tél. 05 53 05 65 65 - e-mail : contact@semitour.com - www.semitour.com

Ce camping se situe à proximité du Grand Etang de Saint-Estèphe dont la base de loisirs est labellisée pour les 4 déficiences.



Boucle magnétique de guichet à l'accueil.

Observations : Le Bloc sanitaire présente une certaine accessibilité aux personnes en situation de handicap moteur, la zone d'usage des douches est respectée mais l'utilisation de la robinetterie, en totale autonomie, est plus délicate. Ce camping n'est pas recevable sous le label pour ce handicap du fait de la non possibilité d'accéder à la laverie en autonomie totale.

Document en braille, en relief et en noir agrandi disponible à l'accueil.



LA FERME DE MARAVAL

Capacité : 14 personnes (6 chambres)

Ouvert toute l'année

Maraval - 24250 CENAC-ET-SAINT-JULIEN

CONTACT : Mr et Mme Eric et Sandrine MIANE

Tél. 05 53 30 26 95

e-mail : contact@lemaraval.com

www.lemaraval.com



repère carte **I8**



Ce gîte d'étape et de séjour, dont la gestion est assurée par les propriétaires, se situe sur une exploitation agricole en activité. L'hébergement se distribue sur 2 niveaux.

Possibilité de se restaurer à la ferme auberge.



Rez-de-chaussée, pièce de jour, 1 chambre "lou Cocal" (1 lit 2 places) et son sanitaire privatif.



5 chambres à l'étage.



LE RELAIS DE L'AURIVAL

Capacité : 37 personnes (16 chambres)

Ouvert toute l'année

La Carral - 24220 COUX ET BIGAROQUE

CONTACT : Mr Cédric BOURGES

Tél. 05 53 31 22 50 ou 06 13 13 00 61

e-mail : contact@laurival.com

www.laurival.com



repère carte **H6**



Gîte de groupe dont la gestion est assurée par le propriétaire. Grande pièce de jour pour la restauration, pièce de jeux, 9 chambres de 2 personnes, 6 chambres de 3 personnes, 1 chambre d'une personne. sanitaire privatif à chaque chambre. Hébergement touristique est agréée D.D.J.S. et E.N.



Chambres n°2 et n°3.



Chambre n°17.



Totalité de l'hébergement.



Chambres n°15 et n°16.



GÎTE DE LA MAIRIE DE THÉNAC

Capacité : 19 personnes (7 chambres)

Ouvert toute l'année

Le bourg - 24240 THENAC

CONTACT : Mairie de Thénac

Tél. 05 53 58 43 63

e-mail : thenac.mairie@wanadoo.fr



repère carte **I3**

Gîte d'étape et de séjour en gestion libre. Il se distribue sur deux niveaux.

Rez-de-chaussée : pièce de jour, cuisine, WC, 1 chambre de 2 personnes avec sanitaires privatifs.

1er étage : 2 chambres de 2 personnes, 3 chambres de 3 personnes, 1 chambre de 4 personnes, sanitaires privatifs à chaque chambre (salle d'eau, WC).

Observations : Le Rez-de-chaussée présente une certaine accessibilité aux personnes en situation de handicap moteur. Chambre pour 2 personnes, salle d'eau, WC. Absence de passage libre sous le plan de travail de la cuisine.



CENTRE INTERNATIONAL DE SEJOUR LE BLEUFOND

Capacité : 20 chambres de 2 à 3 personnes

Ouvert toute l'année



repère carte **F7**

Le Bleufond - 24290 MONTIGNAC

CONTACT : Mme Isabelle BOISSAVY

Tél. 05 53 51 04 46 - e-mail : contact@cis-montignac-lascaux.com

www.cis-montignac-lascaux.com



2 chambres de 2 lits 1 place, sanitaires privés. Chambre n° 11 et n°12



2 chambres de 2 lits 1 place, sanitaires privés. Chambre n° 14 et n°15

Observations : Centre de vacances situé à proximité de la grotte de Lascaux. Hébergement en chambres individuelles. Au total, 20 chambres de 2 à 3 lits. Agrément Education Nationale et Jeunesse et Sports. Possibilité de restauration sur place (service du petit-déjeuner et repas).



ELÉONORE

Capacité : 28 couverts

Fermeture du 1er décembre au 1er mars

5 rue Saint-Pierre - 24540 MONPAZIER

CONTACT : Mr et Mme Arjan CAPELLE

Tél. 05 53 22 44 00 - e-mail : info@hoteledward1er.com

www.hoteledward1er.com



repère carte **I6**



LA SOURCE DE PEYSSOU

Capacité : 15 personnes

Ouvert toute l'année.

Grand Peyssou - 24440 SAINT-AVIT SENIEUR

CONTACT : Mr et Mme LAURENT

Tél. 05 53 61 64 19

e-mail : lasourcedepeyssou@gmail.com

www.lasourcedepeyssou.com



repère carte **I6**

Le restaurant La Source de Peyssou, situé dans le Pays des bastides, vous propose un service de qualité à échelle humaine. Le chef, Mr LAURENT, se fait un devoir de préparer des produits frais, de la région, tout en proposant une cuisine de qualité.

Observations : Il est conseillé de réserver.



LA TABLE DU CHAFFOUR

Capacité : 60 couverts

Ouvert de Pâques à Toussaint

Le Chaffour - 24590 SAINT-GENIES

CONTACT : Mme Nicole VERLHIAC

Tél. 05 53 28 98 47

e-mail : nverlhiac@orange.fr

www.ferme-auberge-chaffour.com



repère carte **G8**



Restaurant à la ferme situé sur une exploitation agricole en activité.

Observations : Restaurant aménagé sur 2 niveaux. La 1ère partie est labellisée handicaps visuel, auditif et mental. La 2ème partie est labellisée handicap moteur, mental, auditif et visuel.



LE PRESOIR

Capacité : 30 couverts

Ouvert toute l'année

20 rue de Montpon - 24610 SAINT-MEARD-DE-GURÇON

CONTACT : Mr et Mme Alex et Fabienne BLANC

Tél. 05 53 80 56 78

e-mail : restaurantlepressoir24@orange.fr

www.opressoir.com



repère carte **G2**





GOUFFRE DE PROUMEYSSAC

Ouvert toute l'année sauf Janvier.

24260 AUDRIX
Tél. 05 53 07 27 47
e-mail : proumeyssac@perigord.com
www.gouffre-proumeyssac.com

Gouffre à cristallisations naturelles. Visite guidée.



repère carte **H6**



Carnet de visite à la demande. Audio-guide avec possibilité de régler l'intensité du son.



Visite partielle du site avec accès par un tunnel jusqu'au balcon dominant le gouffre. Possibilité de suivre l'intégralité de la visite guidée à l'aide d'un audio-guide avec une vue dominante sur le gouffre.



Document en relief, braille et noir agrandi.

Observations : En plus de la visite du gouffre, espace muséal totalement accessible.



MAISON JOHN ET EUGÉNIE BOST

17 rue du Pasteur Alard - 24130 LA FORCE
Tél. 05 53 22 25 59
e-mail : mjeb@johnbost.fr
www.maisonbost.com



repère carte **H3**

"Un Musée pour comprendre la différence". Découvrez l'histoire de John BOST et de son épouse Eugénie, celle des "Asiles de Laforce".

La maison de ce pasteur a été réaménagée en musée retraçant l'oeuvre de sa vie. Ce musée vous raconte une aventure humaine au service des personnes malades et en situation de handicap.



Découverte de l'intégralité du site sans manquement. Le seul document audio est repris à l'écrit.



Cheminement linéaire, découverte culturelle ludique.



Cheminement de plain-pied, circulation aisée, accessibilité aux oeuvres dans leur intégralité.



Document en caractères agrandis, loupes à disposition, approche tactile des différents éléments. L'utilisation des bornes reste difficile pour cette clientèle, une aide humaine est immédiatement mobilisable pour réaliser une audiodescription de leurs contenus.



Aide humaine immédiatement mobilisable.



AQUARIUM DU PÉRIGORD NOIR

Ouvert du 15 février au 15 novembre

Allée Paul Jean Souriau - 24260 LE BUGUE

Tél. 05 53 07 10 74

e-mail : fda@fdapc.com - www.aquariumperigordnoir.com

Venez découvrir les poissons d'eau douce des rivières du Périgord (brochets, silures, esturgeons...), des poissons d'eaux tropicales (discus, piranhas...), l'Iguana Parc (espace dédié aux lézards, varans aquatiques et serpents), ou encore l'Alligator Parc et ses prédateurs du Mississippi. Visite libre.



repère carte **G6**



Document écrit à la demande pour handicap auditif. Boucle magnétique à l'accueil.



Cheminement linéaire, numéroté.



Scénographie à bonne hauteur, cheminement aisé.

Le cheminement en bois pour accéder aux "kiosques" des zones tropicales présentent certaines pentes dont le dénivelé peut paraître important. Leurs franchissements est facilité par des main courantes.



PARC LE BOURNAT

Ouvert de fin Mars à fin Septembre

191 allée Paul-Jean Souriau - 24260 LE BUGUE

Tél. 05 53 08 41 99 - e-mail : infos@lebournat.fr

www.lebournat.fr

Parc de loisirs et de légendes reconstituant un village du XIXème siècle (mairie, école, lavoir, chapelle, moulin...). Démonstrations des savoir-faire de l'époque 1900 par des artisans. Animations, promenades en calèche... Visite libre.



repère carte **G6**



Boucle magnétique de guichet.



Plan du parc numéroté. Cheminement linéaire et signalé.

Observations : Une partie du revêtement du sol n'assure pas l'accessibilité aux personnes en situation de handicap moteur en autonomie totale.

Le moulin à vent, la chapelle et la fête foraine restent inaccessibles aux personnes en situation de handicap moteur.

Fauteuil roulant à disposition à l'accueil.

Prévoir une visite sur une demi-journée minimum.

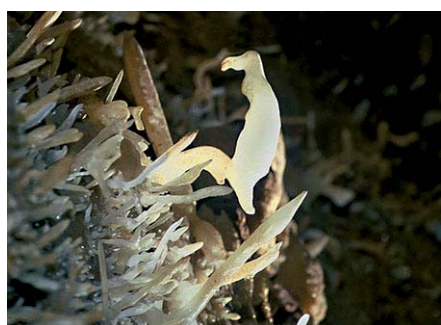

LES GROTTES DE MAXANGE

Ouvert du 03 avril 2016 à la fin des vacances de Toussaint

Mestreguiral - 24480 LE BUISSON-DE-CADOUIN

Tél. 05 53 23 42 80 - e-mail : contact@maxange.com

www.maxange.com

Surnommée la Grotte aux étoiles, son origine remonte à environ 60 millions d'années. Cette grotte vous offre une profusion de concrétions excentriques. Visite guidée uniquement.



repère carte **H6**



Document écrit à la demande pour le handicap auditif.



CLOÎTRE DE CADOUIN

Fermeture au mois de janvier



repère carte **H6**

Place de l'Abbaye - 24480 LE BUISSON-DE-CADOUIN

CONTACT : Sémitour Périgord

Tél. 05 53 63 36 28 ou 05 53 05 65 60 - e-mail : contact@semitour.com
www.semitour.com

Cloître gothique datant du XVème siècle, érigé dans l'ancienne abbaye cistercienne du même nom. Ce cloître est un témoin de la vie monastique et fut un

haut lieu de pèlerinage lié à la présence et au culte du suaire.

Il est un chef d'oeuvre de l'art gothique flamboyant et est inscrit au patrimoine mondial de l'UNESCO au titre des chemins de Saint-Jacques de Compostelle.

La visite est libre, elle se distribue de plain-pied, sans obstacle. Accessibilité des oeuvres aisée, possibilité d'approche tactile. Sur simple demande, document écrit remis à l'accueil pour un suivi libre de la visite.



Boucle magnétique de guichet à l'accueil.
Document écrit.



Cheminement linéaire, facilité
d'orientation.



Visite libre sur un cheminement de plain-pied.



PARC DU CHÂTEAU DE CAMPAGNE

Ouverture du parc :

7j/7 du 01/07 au 31/08 : 10h-20h

Avril, mai, juin, septembre, octobre : 10h-18h

Mars et novembre : 10h-16h

Fermé de décembre à février, sauf vacances scolaires.

24260 CAMPAGNE

CONTACT : Conseil Départemental de la Dordogne
(pôle Paysages et Espaces Verts)



repère carte **G6**

Tél. 05 87 92 49 49 - e-mail : cd24.dprpm-ppév@dordogne.fr - www.dordogne.fr

Le parc du Château de Campagne se visite librement. Il est labellisé "Jardin Remarquable" et "Ecojardin". Ce parc se distingue par son patrimoine arboré, sa diversité botanique, la qualité de sa réhabilitation et le respect de sa qualité environnementale. Il présente un intérêt historique, un certain vocabulaire paysager. Le cheminement est aisé.

Observations : Visite libre et gratuite.



**PÔLE D'INTERPRÉTATION
DE LA PRÉHISTOIRE**

Ouvert toute l'année



repère carte **G7**

30 rue du Moulin - 24260 LES EYZIES-DE-TAYAC-SIREUIL

Tél. 05 53 06 06 97 - e-mail : contact@pole-prehistoire.com
www.pole-prehistoire.com

Le centre d'accueil du Pôle d'Interprétation de la Préhistoire est la porte d'entrée dans la Vallée de la Vézère, "Vallée de la Préhistoire". Ce centre vous invite

à préparer votre séjour pour découvrir les sites préhistoriques du territoire. 3000 m2 d'espace conçus pour tous publics : accueil, informations, expositions, ateliers et parcours pédagogiques, médiathèque, cyberspace, films et documentaires, animations, maquette "PréhistoLab", "Mobifouilles" (possibilité de s'initier à la fouille archéologique).

Observations : Bornes tactiles, boucle magnétique.



GROTTE DE FONT DE GAUME

Visites adaptées :

Du 15/05 au 15/09 à 14h30 et du 16/09 au 14/05 à 16h repère carte **G7**

24260 LES EYZIES-DE-TAYAC-SIREUIL

Tél. 05 53 06 86 00 - e-mail : marie-pierre.regal@monuments-nationaux.fr

www.sites-les-eyzies.fr

L'unique grotte préhistorique à peintures polychrome (environ 14 000 ans).



Carnet de visite pour handicap auditif. Groupe de 4 personnes maximum pour handicap auditif.



Groupe de 10 personnes maximum pour handicap mental.



Visite guidée pour handicap visuel limitée à 2 personnes + accompagnateur.
Livret en braille et en relief. Mise à disposition de figurines et reproduction de matériel pariétal.
Possibilité de toucher la paroi extérieure à l'entrée de la grotte uniquement.
Chien-guide non autorisé mais accueilli au bureau des guides sur demande.



GISEMENT PRÉHISTORIQUE DE LAUGERIE HAUTE - VISITE CONFÉRENCE



repère carte **G7**

Ouvert toute l'année sur réservation uniquement (15 jours à l'avance).

Le nombre de personnes pour la visite est à déterminer avec la conférencière en fonction des déficiences.

24260 LES EYZIES-DE-TAYAC-SIREUIL

Tél. 05 53 06 86 00 - e-mail : marie-pierre.regal@monuments-nationaux.fr

www.sites-les-eyzies.fr

Ce gisement du Paléolithique supérieur a livré de l'industrie osseuse, des objets d'art et une abondante série d'outils en silex taillés.



Matériel mis à disposition pour le handicap auditif : 5 carnets de visites.
Possibilité de casques reliés au micro du conférencier.



Adaptation du discours.



L'aménagement de la plateforme facilite la vue d'ensemble sur la stratigraphie.



Matériel mis à disposition pour le handicap visuel : 5 planches du site en relief.
Sur demande, approche tactile : tête d'ovibos sculptée, objets d'art mobilier, reproduction d'une stratigraphie, industries lithiques et osseuses.



MUSÉE NATIONAL DE PRÉHISTOIRE

Ouvert toute l'année



1 rue du Musée - 24260 LES EYZIES-DE-TAYAC-SIREUIL repère carte **G7**

Tél. 05 53 06 45 45 -

e-mail : reservation.prehistoire@culture.gouv.fr

www.musee-prehistoire-eyzies.fr

Un des plus importants musées de Préhistoire du monde, présentant des collections exceptionnelles d'art mobilier - Blocs ornés, industries lithiques et osseuses, faune et anthropologie... Visite libre ou guidée sur réservation.



Possibilité d'augmenter le son des vidéos à la demande.
Fiche descriptive des vitrines à disposition.



GISEMENT PRÉHISTORIQUE DE LA MICOQUE
VISITE CONFÉRENCE



repère carte **G7**

Ouvert toute l'année sur réservation uniquement (15 jours à l'avance).
Le nombre de personnes pour la visite est à déterminer avec la conférencière en fonction des déficiences.

24260 LES EYZIES-DE-TAYAC-SIREUIL

Tél. 05 53 06 86 00 - e-mail : marie-pierre.regal@monuments-nationaux.fr
www.sites-les-eyzies.fr

Site éponyme du Micoquien et du Tayacien qui présente une stratigraphie couvrant environ 400 000 ans d'occupation humaine. Site le plus ancien de la Vallée de la Vézère, fondamental pour appréhender le début du Paléolithique.



Matériel mis à disposition pour le handicap auditif : 5 carnets de visites.
Possibilité de casques reliés au micro du conférencier.



Matériel mis à disposition pour le handicap visuel : 5 coupes stratigraphiques (planches en relief).
Sur demande, approche tactile : reproduction d'une stratigraphie et industrie lithique.



GROTTE DES COMBARELLES

Visite adaptées : Toute l'année à 11h15



repère carte **G7**

24260 LES EYZIES-DE-TAYAC-SIREUIL

Tél. 05 53 06 86 00 - e-mail : marie-pierre.regal@monuments-nationaux.fr
www.sites-les-eyzies.fr

Grotte préhistorique (environ 13 000 ans) ornée de plus de 800 gravures (rennes, lionne, bouquetins...).



Carnet de visite avec relevé des figures principales pour handicap auditif.



Groupes de 3 à 4 personnes maximum pour handicaps auditif et mental.



Visite guidée pour handicap visuel limitée à 2 personnes plus accompagnateur.
Lecture des gravures à l'aide de planches en relief ou par guidage manuel (sans toucher la paroi).
Fac simulé tactile d'une gravure de la grotte. Livret en braille mis à disposition.
Chien guide non autorisé mais accueilli au pavillon des guides sur demande.

Observations : Les guides ont à disposition de la clientèle en situation de handicap moteur, des fauteuils roulants adaptés aux configurations de cette cavité. Se renseigner sur leurs spécificités avant la réservation.



Centre international d'art pariétal
LASCAUX IV



repère carte **F8**

Fermeture du 06/01 au 02/02

Avenue de Lascaux - 24290 MONTIGNAC

Tél. 05 53 50 99 10 - e-mail : contact@lascaux.fr - www.lascaux.fr

Lascaux IV est un chef-d'oeuvre de l'art pariétal, et c'est un endroit idéal pour entrer dans l'univers de la préhistoire. Vous débuterez votre découverte par une visite guidée de la copie intégrale de la grotte originale, et continuerez librement votre parcours dans les différents espaces du musée.

Un outil d'aide à la visite est à votre disposition : le "compagnon de visite". Cet outil comprend différentes options dont une boucle magnétique intégrée, du sous titrage, de l'audiodescription, la possibilité de régler l'intensité du son, la luminosité, l'agrandissement.

Observations : La température dans la grotte est de 12°C.
Cheminement en pente dans la grotte, de plain-pied dans l'espace muséographique.



LES VERGERS DE LA GUILLOU

Ouvert de mars à octobre

La Guillou - 24390 NAILHAC

CONTACT : Mr Jean-Christophe MOURET

Tél. 06 31 08 94 60 ou 09 67 41 39 59

e-mail : contact@lesvergersdelaguillou.com

<https://lesvergersdelaguillou.com>



repère carte **E7**



L'EARL les Vergers de la Guillou organise des visites guidées de sa ferme dont la production en agriculture raisonnée est orienté vers la noix. Ces visites vous présentent les différentes étapes de la culture de ce fruit (le verger, son entretien, sa récolte, son tri, son séchage...) en vue d'obtenir des noix et des cerneaux "AOP Noix du Périgord".

Observations : Tout le cheminement de la visite guidée est pratiquement de plain-pied, sans obstacle. Document de visite écrit et numéroté mis à disposition sur demande pour le handicap auditif. Approche tactile du fruit, du verger.



VISITES GUIDÉES
DE LA VILLE DE PÉRIGUEUX

Ouvert toute l'année

CONTACT : Office de Tourisme de Périgueux

26 place Francheville - 24000 PERIGUEUX

Tél. 05 53 53 10 63 - e-mail : tourisme@perigueux.fr

www.tourisme-perigueux.fr



repère carte **E5**

L'Office de tourisme de Périgueux organise des visites guidées pour découvrir la capitale du Périgord, classée Ville d'Art et d'Histoire. Différents circuits de visites vous sont proposés : Gallo-romain, Médiéval-Renaissance...

Observations : Sensibilisées, les guides conférencières adaptent le circuit de visite en rapport à la clientèle et à la situation des différents handicaps. Plan en braille, en relief et en noir agrandi. Tablettes tactiles reprenant le commentaire des guides. Porte-voix dont le volume est réglable.



SITE-MUSÉE GALLO-ROMAIN VESUNNA

Ouvert toute l'année

20 rue du 26^{ème} Régiment d'Infanterie - Parc de Vésonne

24000 PERIGUEUX

Tél. 05 53 53 00 92 - e-mail : vesunna@perigueux.fr

www.vesunna.fr



repère carte **E5**

Ce musée, dont l'architecture est signée Jean Nouvel, est bâti autour des vestiges d'une vaste maison gallo-romaine occupée du 1^{er} au 3^{ème} siècle. Visite libre ou guidée, sur réservation.



Audio-guides. Carnets de visite pour les visites guidées.



Plan simplifié du musée, numéroté, avec code couleur.



Cheminement aisé, les différents niveaux sont distribués par un ascenseur.



Approche tactile, Fiches en relief, document en braille, en relief et caractères agrandis.

Observations : Site totalement accessible aux 4 déficiences.



LA ROQUE SAINT-CHRISTOPHE

Ouvert toute l'année

24620 PEYZAC-LE-MOUSTIER
Tél. 05 53 50 70 45 - contact@roque-st-christophe.com
www.roque-st-christophe.com



repère carte **G7**



Fort et cité troglodytiques. Il y a 55 000 ans, l'homme préhistorique a élu domicile dans les abris naturels de cette falaise calcaire. Au fil des époques, le site est aménagé en fort et en cité, du Moyen-âge au début de la Renaissance. Cuisine médiévale, engins de génie civil ou encore reconstitutions de scènes de la préhistoire vous attendent.

Observations : Visite libre du site, parcours numéroté. Visites guidées en saison. Document écrit avec numérotation.



GISEMENT PRÉHISTORIQUE DU MOUSTIER
VISITE CONFÉRENCE



repère carte **G7**

Ouvert toute l'année sur réservation uniquement (15 jours à l'avance).
Le nombre de personnes pour la visite est à déterminer avec la conférencière en fonction des déficiences.

24260 PEYZAC-LE-MOUSTIER
Tél. 05 53 06 86 00 - e-mail : marie-pierre.regal@monuments-nationaux.fr
www.sites-les-eyzies.fr

Site éponyme de l'industrie moustérienne, correspondant à la culture de l'Homme de Néandertal. Paléolithique moyen.



Matériel mis à disposition pour le handicap auditif : 5 carnets de visite. Objets tactiles.



Adaptation du discours.



Matériel mis à disposition pour le handicap visuel : 5 jeux de planches en relief.
Sur demande, approche tactile : reproduction de la stratigraphie, biface, crâne néandertalien.

Observations : Esplanade surplombant le gisement préhistorique pour une vision générale.



DOMAINE DU SIORAC

Ouvert toute l'année
(fermé le dimanche et les jours fériés)

24000 SAINT-AUBIN-DE-CADELECH
Tél. 05 53 74 52 90
e-mail : info@domainedusiorac.fr
www.domainedusiorac.fr



repère carte **I4**



Visite guidée d'un domaine viticole dans le Sud Bergeracois. Présentation des différentes étapes de la création de produits viticoles, du fruit à la bouteille. Dégustation des produits de l'exploitation.



Carnets de visite en caractères agrandis, numéroté et comprenant des visuels.



Commentaires de la visite guidée adaptés aux différentes clientèles (scolaires, groupes...).



Proposition de différents circuits de visite, de différentes longueurs.
Le circuit de visite adapté présente un cheminement aisé.



Approche tactile.



LA FERME DE COR

Visites de la ferme : De juin à septembre,
les mardis et jeudis après-midi, à partir de 14h.
Le reste de l'année sur rendez-vous.

Cor - 24440 SAINT-AVIT SENIEUR

CONTACT : Mme Patricia LABROT

Tél. 06 74 14 90 60 ou 05 53 22 44 60 - e-mail : fonrouse@gmail.com

www.chambre-la-safraniere.e-monsite.com



repère carte **I6**



100 ans après "Marie" l'arrière-grand-mère, Patricia fait revivre la Ferme de Cor, en cultivant le safran. Elle organise des visites de sa ferme (safranière, truffière, production maraichères...) et présente aussi les produits de sa ferme : confitures, gelée au safran, huile de noix, vinaigre de cidre, pâtisseries maison, noix au sucre, thé au safran, safran, légumes de saison, fruits rouges de saison.

Observations : Document de visite écrit et numéroté mis à disposition sur demande pour le handicap auditif. Approche tactile du fruit, du verger.



MUSÉE DU CHAI DE LARDIMALIE

Ouvert du 15/04 au 10/11

Le Maine - 24330 SAINT-PIERRE-DE-CHIGNAC

Tél. 05 53 35 44 96

e-mail : chaidelardimalie@gmail.com

www.chaidelardimalie.com



repère carte **F6**

Dans un chai datant de 1900 est installé ce musée de la vigne et du vin.



Document de visite numéroté, en caractères agrandis, mis à disposition sur demande.



10% de la visite de ce site se trouve au 1er étage du bâtiment, distribué par un escalier intérieur en pierre. L'accès pour le handicap moteur s'effectue par l'extérieur.



JARDINS DU MANOIR D'EYRIGNAC

Ouvert toute l'année

24590 SALIGNAC-EYVIGUES

Tél. 05 53 28 99 71

e-mail : contact@eyrignac.com

www.eyrignac.com



repère carte **G8**

Ces jardins de verdure composés de charmes, d'ifs et de buis sont une magnifique illustration de l'art topiaire. Visite libre



Boucle magnétique de guichet, ardoise.



Plan numéroté des jardins remis à l'accueil.

Observations : Possibilité de visiter une partie de ces jardins aux personnes en situation de handicap moteur. Possibilité d'installation de rampes d'accès pour l'aide au franchissement de petits escaliers. Se renseigner à l'accueil.



CHÂTEAU HAUT GARRIGUE

Ouvert toute l'année

La Garrigue Basse - 24240 SAUSSIGNAC

CONTACT : Mme Caroline FEELY

Tél. 05 53 22 72 71 - e-mail : caro@chateaufeely.com

www.chateaufeely.com

Visite d'une boutique viticole et école du vin sur un vignoble certifié bio et biodynamie.

Vente de produits et de prestations comme vins et mets, découverte des vins de la région et la magie de la terre : explication de la viticulture bio et biodynamie. Tous les jours sur rendez-vous.



Carnet de visite numéroté et en caractères agrandis pour la découverte du domaine viticole.



repère carte **H3**



GISEMENT PRÉHISTORIQUE DE LA FERRASSIE - VISITE CONFÉRENCE

Ouvert toute l'année sur réservation uniquement (15 jours à l'avance).
Le nombre de personnes pour la visite est à déterminer avec la conférencière en fonction des déficiences.

La Ferrassie - 24260 SAVIGNAC-DE-MIREMONT

Tél. 05 53 06 86 00 - e-mail : marie-pierre.regal@monuments-nationaux.fr

www.sites-les-eyzies.fr

Site célèbre pour ses sépultures néandertaliennes. Il a également livré un bel ensemble de blocs gravés, constituant les plus anciennes manifestations d'art préhistorique. Début du Paléolithique supérieur.



Matériel mis à disposition pour le handicap auditif : 5 carnets de visites. Possibilité de casques reliés au micro du conférencier.



Adaptation du discours pour le handicap mental.



Accès et déplacements faciles. Vue d'ensemble aisée.



Matériel mis à disposition pour le handicap visuel : 5 plans du site en relief localisant les sépultures. Sur demande, approche tactile : reproduction d'une stratigraphie, crâne de l'Homme de La Ferrassie, industrie lithique.



repère carte **G6**



MUSÉE DU CHOCOLAT BOVETTI

Ouvert toute l'année

Z.A.E.S. du Moulin Rouge - 24120 TERRASSON-LAVILLEDIEU

Tél. 05 53 51 57 36 - e-mail : chocolat@bovetti.com

www.bovetti.com

Découvrez l'histoire du cacao et les secrets de sa transformation. Site ludique à la découverte du cacao. Visite libre ou guidée, sur réservation.



Carnet de visite pour les visites guidées, à la demande pour le handicap auditif.



Cheminement linéaire, signalétique.



Cheminement de plain-pied, visibilité des "scènes", objets, signalétique à bonne hauteur.



Possibilité d'approche tactile sur des moulages, sur demande.



MAISON DU FOIE GRAS

Ouvert toute l'année



repère carte **C6**

8 place du Maréchal Foch - 24800 THIVIERS
Tél. 05 53 55 12 50 - e-mail : ot.thiviers@pays-thiberien.fr
www.perigordgourmand.com

Une visite à ne pas manquer pour tout savoir sur le foie gras, produit incontournable du Périgord. Visite libre ou guidée sur réservation.



Boucle magnétique de guichet à l'accueil. Carnet de visite mis à disposition sur simple demande pour les visites guidées.



Cheminement linéaire, signalétique appropriée.



Musée distribué sur deux niveaux desservis par ascenseur. Cheminement sans obstacle, scénographie à bonne hauteur.



Approche tactile sur reproductions de palmipèdes, maquettes tactiles (foie-gras, plumes...).

Observations : Musée situé dans le même bâtiment que l'Office de tourisme également labellisé pour les 4 déficiences.



CHÂTEAU ET JARDINS DE LOSSE

Ouvert du 15/04 au 30/09



repère carte **F7**

24290 THONAC
Tél. 05 53 50 80 08 - e-mail : chateaudelosse24@yahoo.fr
www.chateaudelosse.com

Classé Monument Historique, les jardins sont labellisés "Jardins remarquables".
Visite guidée du château.
Visite libre des jardins.



Carnet et plan de visite numérotés pour la visite libre des jardins.



Document en caractères agrandis pour la visite guidée du château.

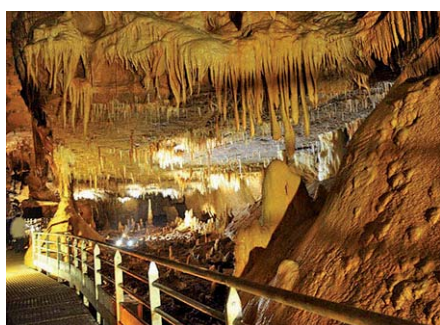

GROTTE DE TOURTOIRAC

Ouvert du 01/03 au 30/11



repère carte **D7**

Les Combes - 24390 TOURTOIRAC
CONTACT : Mairie de Tourtoirac
Tél. 05 53 50 24 77 - e-mail : grotte@tourtoirac.fr
www.grotte-de-tourtoirac.fr

Découverte en 1995, cette grotte à cristallisations parcourue par une rivière souterraine, émerveille les visiteurs et les spéléologues. Visite guidée.



Carnets de visite remis à l'accueil, reprenant le commentaire des guides, numérotés, qui permettent de suivre la visite dans son intégralité.
Possibilité aux guides de gérer l'intensité du son.
Boucle magnétique de guichet à l'accueil.



Grande cavité souterraine, luminosité gérée par les guides, cheminement protégé et linéaire.



Cheminement linéaire sans obstacles. Circulation aisée au-dessus de la rivière souterraine.

Observations : L'accès à la grotte se fait uniquement par un ascenseur.



GROTTE DE VILLARS

Ouvert du 01/04 au 31/10

Le Cluzeau - 24530 VILLARS

CONTACT : Grotte de Villars

Tél. 05 53 54 82 36

e-mail : contact@grotte-villars.com

www.grotte-villars.com



repère carte **C5**

Grotte préhistorique et minérale (peintures, gravures, cristallisations).
Visite guidée du site.



Carnets de visite pour suivre le commentaire des guides dans son intégralité.



JARDIN PRÉHISTORIQUE **"DANS LES PAS DE CRO-MAGNON"**

Le Cluzeau - 24530 VILLARS

Tél. 05 53 54 82 36

e-mail : contact@grotte-villars.com

www.grotte-villars.com



repère carte **C5**

Le jardin préhistorique "Dans les pas de Cro-Magnon" apporte un complément, une touche ludique au site touristique qu'est la grotte de Villars.

Ce sentier en boucle d'une longueur de 700m, aménagé avec des reproductions d'animaux préhistoriques, est équipé d'une signalétique instructive et amusante.

Différents ateliers sont proposés : tir au propulseur, atelier de peintures préhistoriques

Observations : Possibilité de billet jumelé avec la visite de la grotte de Villars.



BASE DE LOISIRS DE ROUFFIAC

Rouffiac - 24270 ANGOISSE



repère carte **C7**

CONTACT :

Conseil Départemental de la Dordogne

Tél. 05 53 06 82 70 - E-mail : c.boussarie@dordogne.fr

Base de Loisirs avec zone de baignade aménagée au bord du plan d'eau.

Zone de baignade surveillée par les M.N.S. durant la pleine saison. Tapis de mise à l'eau, tiralos...zone de baignade totalement accessible.



BASE DE LOISIRS DU LAC DE GURSON

Plan d'eau ouvert de Pâques à Toussaint

Baignade surveillée du 1^{er} juillet au 31 août



repère carte **G2**

Lac de Gurson - 24610 CARSAC-DE-GURSON

CONTACT : Conseil Départemental, DRPP Pôle Paysages et Espaces Verts

Tél. 05 53 06 82 70 - www.dordogne.fr

Base de loisirs avec zone de baignade aménagée au bord de l'étang, surveillée par MNS durant la pleine saison. Site de loisirs totalement accessible : zone de baignade, local d'accueil... Plan d'eau labellisé "Pavillon Bleu"



Boucle magnétique de guichet à l'accueil.



Signalétique directionnelle et d'information générale sur tout le site, repérage facilité. Cheminement protégé. Poste de secours.



Cheminement en bois, circulation aisée. Tiralos, tapis de mise à l'eau. Le site est accessible dans sa totalité.



Cheminement présentant un contraste de couleur et de revêtement par rapport à ses abords. Document en relief, en braille et en noir agrandi à l'accueil. Plan du plan d'eau en relief.

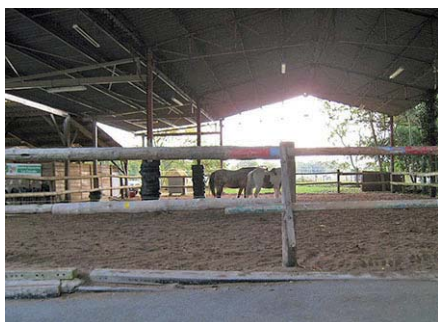

CENTRE EQUESTRE DE LA CAVALE

HARAS DES VALENCES

Ouvert toute l'année



repère carte **I4**

Plaisance - 24560 ISSIGEAC

Tél. 05 53 24 30 91 - e-mail : centreequestrelacavale@orange.fr

www.lacavale.fr

Le Centre équestre de la Cavale se situe au Sud du département de la Dordogne. Il présente une cavalerie de 27 équidés (20 chevaux, 7 poneys).

Il propose des randonnées accompagnées, la pratique de l'attelage, une formation à la pratique équestre.

L'activité est proposée pour tout le monde.

Ce centre équestre est aussi labellisé : Handisports, Valides Handicapés, Equi-Handi.

Observations : Equilève, selle du type "western", personnel diplômé. LSF.



BASE DE LOISIRS DU GRAND ETANG DE LA JEMAYE

Plan d'eau ouvert de Pâques à Toussaint
Baignade surveillée du 1^{er} juillet au 31 août

Le Grand Etang - 24410 LA JEMAYE

CONTACT : Conseil Départemental, DRPP Pôle Paysages et Espaces Verts
Tél. 05 53 06 82 70 - www.dordogne.fr



repère carte **E3**

Base de loisirs avec zone de baignade aménagée au bord de l'étang, surveillée par MNS durant la pleine saison. Site de loisirs totalement accessible: zone de baignade, local d'accueil... Plan d'eau labellisé "Pavillon Bleu".



Boucle magnétique de guichet à l'accueil.



Signalétique directionnelle et d'information générale sur tout le site, repérage facilité. Cheminement protégé. Poste de secours.



Cheminement en bois. Tiralos, tapis de mise à l'eau. Le site est accessible dans sa totalité.



Cheminement présentant un contraste de couleur et de revêtement par rapport à ses abords. Document en relief, en braille et en noir agrandi à l'accueil. Plan du plan d'eau en relief.



POSTE DE PÊCHE DE LA ROCHE CHALAIS

Dates d'ouverture : Période d'ouverture de la pêche sur la rivière Dronne

Contact utile: www.federationpechedordogne.fr

Le bourg - 24490 LA ROCHE-CHALAIS

CONTACT : Mairie de La ROCHE CHALAIS, Martine TESTA
Tél. 05 53 92 47 00 - e-mail : mtesta@larochechalais.fr
www.larochechalais.fr



repère carte **E1**

Poste de pêche aménagé sur la rivière Dronne dans un espace qui constitue la halte nautique des bords de Dronne.

Observations : Possibilité de stationner à proximité du poste de pêche.

La Halte Nautique des Bords de Dronne présente une aire de pique-nique et un bloc sanitaire.



POSTE DE PÊCHE DE SAINT-CYPRIEN

Dates d'ouverture : Période d'ouverture de la pêche sur la rivière Dordogne

Contact utile: www.federationpechedordogne.fr

Le Garrit - 24220 SAINT-CYPRIEN

CONTACT : Syndicat Mixte d'Etudes et de Travaux pour l'Aménagement et la Protection de la Rivière Dordogne

Tél. 05 53 30 33 48 - e-mail : smetap@perigord.tm.fr
www.espace-riviere.org



repère carte **H7**

Poste de pêche aménagé sur la rivière Dordogne au lieu-dit "Le Garrit" sur la commune de Saint-Cyprien.

Ce poste de pêche se situe sous un pont et de ce fait, est protégé des intempéries.

Parking réservé à proximité du poste de pêche.



**BASE DE LOISIRS DU GRAND ETANG
DE SAINT-ESTÈPHE**

Plan d'eau ouvert de Pâques à Toussaint



repère carte **B5**



Grand Etang - 24360 SAINT-ESTÈPHE

CONTACT : Conseil Départemental, DRPP Pôle Paysages et Espaces Verts
Tél. 05 53 06 82 70 - www.dordogne.fr

Base de loisirs avec zone de baignade aménagée au bord de l'étang, surveillée par MNS durant la pleine saison. Site de loisirs totalement accessible: zone de baignade, local d'accueil, aire de jeux pour enfants, postes de pêche, petits commerces...



Boucle magnétique de guichet à l'accueil.



Signalétique directionnelle et d'information générale sur tout le site, repérage facilité. Cheminement protégé. Poste de secours.



Cheminement en bois, circulation aisée. Tiralos, tapis de mise à l'eau. Le site est accessible dans sa totalité.



Cheminement présentant un contraste de couleur et de revêtement par rapport à ses abords. Document en relief, en braille et en noir agrandi à l'accueil. Plan du plan d'eau en relief. Système d'audio plage pour l'aide à la baignade.

Observations : 2 postes de pêche situés au bord de l'étang, labellisés Tourisme et Handicap pour les 4 déficiences.
www.federationpechedordogne.fr

Restaurant sur le site présentant une certaine accessibilité.

Camping à proximité du plan d'eau, labellisé handicap Auditif et Mental.



OFFICE DE TOURISME
PÉRIGORD DRONNE BELLE

Ouvert toute l'année

Eglise Notre Dame - 24310 BRANTOME EN PERIGORD

Tél. 05 53 05 80 63

e-mail : contact@perigord-dronne-belle.com

www.perigord-dronne-belle.com



repère carte **D5**

L'Office de Tourisme est aménagé dans l'ancienne église Notre Dame, en plein centre ville de Brantôme.

Observations : Places de parking réservées à proximité, boucle magnétique intégrée, dictaphone numérique, circulation aisée.

Recensement sur l'accessibilité des prestations touristiques et publiques sur le territoire de l'Office de tourisme, à consulter à l'accueil.

Toilettes accessibles à proximité de l'abbaye.



OFFICE DE TOURISME DE MONPAZIER

Ouvert toute l'année

Place des Cornières - 24540 MONPAZIER

Tél. 05 53 22 68 59

e-mail : ot.monpazier@ccbdp.fr

www.pays-des-bastides.com



repère carte **I6**

A l'accueil : boucle magnétique de guichet, dictaphone numérique, plan de la bastide, maquette tactile de la bastide.



OFFICE DE TOURISME DU PAYS
MONTPONNAIS ★★

Ouvert toute l'année

Place Clémenceau - 24700 MONTPON-MENESTEROL

Tél. 05 53 82 23 77

e-mail : ot.montpon@wanadoo.fr

www.tourisme-isleperigord.com



repère carte **F2**

Office de tourisme de plain-pied. Boucle magnétique de guichet, dictaphone numérique, document en Braille, en relief et en noir agrandi.



OFFICE DE TOURISME DU GRAND PÉRIGUEUX ★★★



repère carte **E5**

Ouvert toute l'année

Juillet et août : 09h–19h du lundi au samedi et 10h–18h, dimanche et jours fériés.

Du 01/09 au 30/06 : 09h–12h30 et 14h–18h, du lundi au samedi.

Fermé le 25 décembre et 1er janvier.

9 bis place du Coderc - 24000 PÉRIGUEUX

Tél. 05 53 53 10 63 - e-mail : tourisme@perigueux.fr

www.tourisme-perigueux.fr

A l'accueil : boucle magnétique de guichet, dictaphone, et plans de la ville en relief, braille et noir agrandi.

Visites libres de la ville avec plan :

- handicap moteur : circuit adapté reporté sur plan
- handicaps auditif et mental : plan des circuits disponibles à l'accueil
- handicap visuel : document en relief, braille et noir agrandi consultable à l'accueil.

Observations : Recensement sur l'accessibilité des prestations touristiques et publiques sur le territoire de l'office de tourisme consultable à l'accueil.

Visites guidées de la ville labellisées Tourisme et Handicap.



OFFICE DE TOURISME DU PÉRIGORD GOURMAND BUREAU DE SAINT-JEAN DE CÔLE



repère carte **C6**

Ouvert toute l'année

19 rue du Château - 24800 SAINT-JEAN-DE-COLE

Tél. 05 53 62 14 15

e-mail : ot.stjean@pays-thiberien.fr

www.perigordgourmand.com

ou www.saintjeandecole.fr

A l'accueil : boucle magnétique de guichet, dictaphone numérique.

Document écrit de découverte du village numéroté.

Observations : Recensement sur l'accessibilité des prestations touristiques et publiques sur le territoire de l'office de tourisme consultable à l'accueil.



OFFICE DE TOURISME DE SAINTE-ALVÈRE



repère carte **G6**

Ouvert toute l'année

22 rue de la République - 24510 SAINTE-ALVÈRE

Tél. 05 53 73 55 85

e-mail : office-tourisme@ville-sainte-alvere.com

www.sainte-alvere.com

A l'accueil : boucle magnétique de guichet, dictaphone numérique.



**OFFICE DE TOURISME
DU PÉRIGORD GOURMAND**

Ouvert toute l'année

8 place du Maréchal Foch - 24800 THIVIERS

Tél. 05 53 55 12 50

e-mail : ot.thiviers@pays-thiberien.fr

www.perigordgourmand.com

A l'accueil : boucle magnétique de guichet, dictaphone numérique.

Plan de la ville numéroté.



repère carte **C6**

Observations : Recensement sur l'accessibilité des prestations touristiques et publiques sur le territoire de l'office de tourisme consultable à l'accueil.

L'Office de Tourisme est situé au rez-de-chaussée de la Maison du Foie Gras également accessible aux 4 déficiences.

TOURISME & HANDICAP



Comité Départemental du Tourisme de la Dordogne
BP 40032 - 25 rue Wilson - 24000 PERIGUEUX

Tél. 05 53 35 50 46

cdt24th@orange.fr

www.dordogne-perigord-tourisme.fr

