



ÉDITION  
2026-2027



Vente de produits fermiers  
et accueil à la ferme



DORDOGNE  
PÉRIGORD



CHAMBRE  
D'AGRICULTURE  
DORDOGNE

# Les Grands Sites du Périgord



- 1 Lascaux IV Centre international de l'art pariétal
- 2 Parc du Thot
- 3 Abris préhistoriques de Laugerie Basse
- 4 Grotte du Grand Roc
- 5 Grotte de Tourtoirac
- 6 Vesunna
- 7 Cloître de Cadouin
- 8 Château de Biron
- 9 Eyrignac et ses jardins
- 10 Village troglodytique de la Madeleine
- 11 Château de Fénelon
- 12 Château de Puymartin
- 13 Gabarres Caminade
- 14 Château de Commarque
- 15 Château de Bourdeilles
- 16 Château de Monbazillac
- 17 Château de Bonaguil
- 18 Les jardins d'eau à Carsac-Aillac
- 19 Le Moulin de la Veyssière à Neuvic
- 20 Caviar de Neuvic à Neuvic

A

B

C

D

E

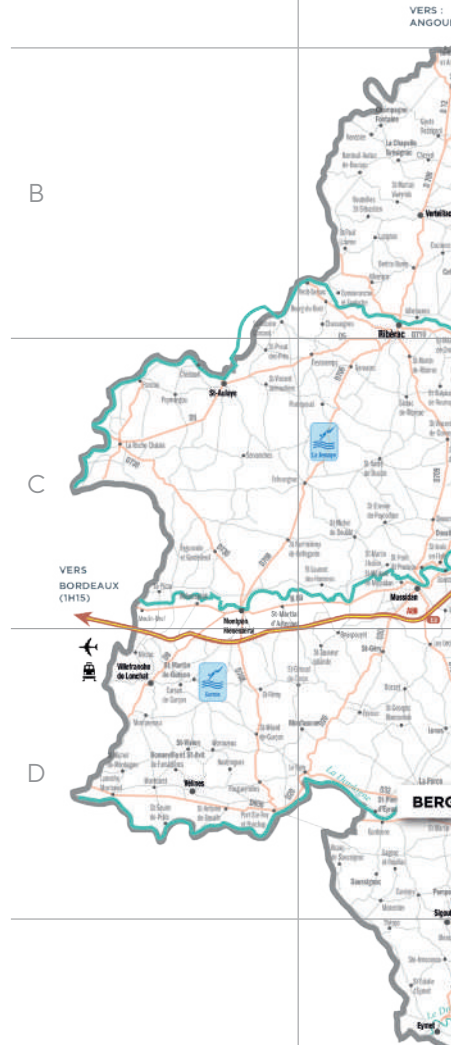

<https://les-grands-sites-du-perigord.com>

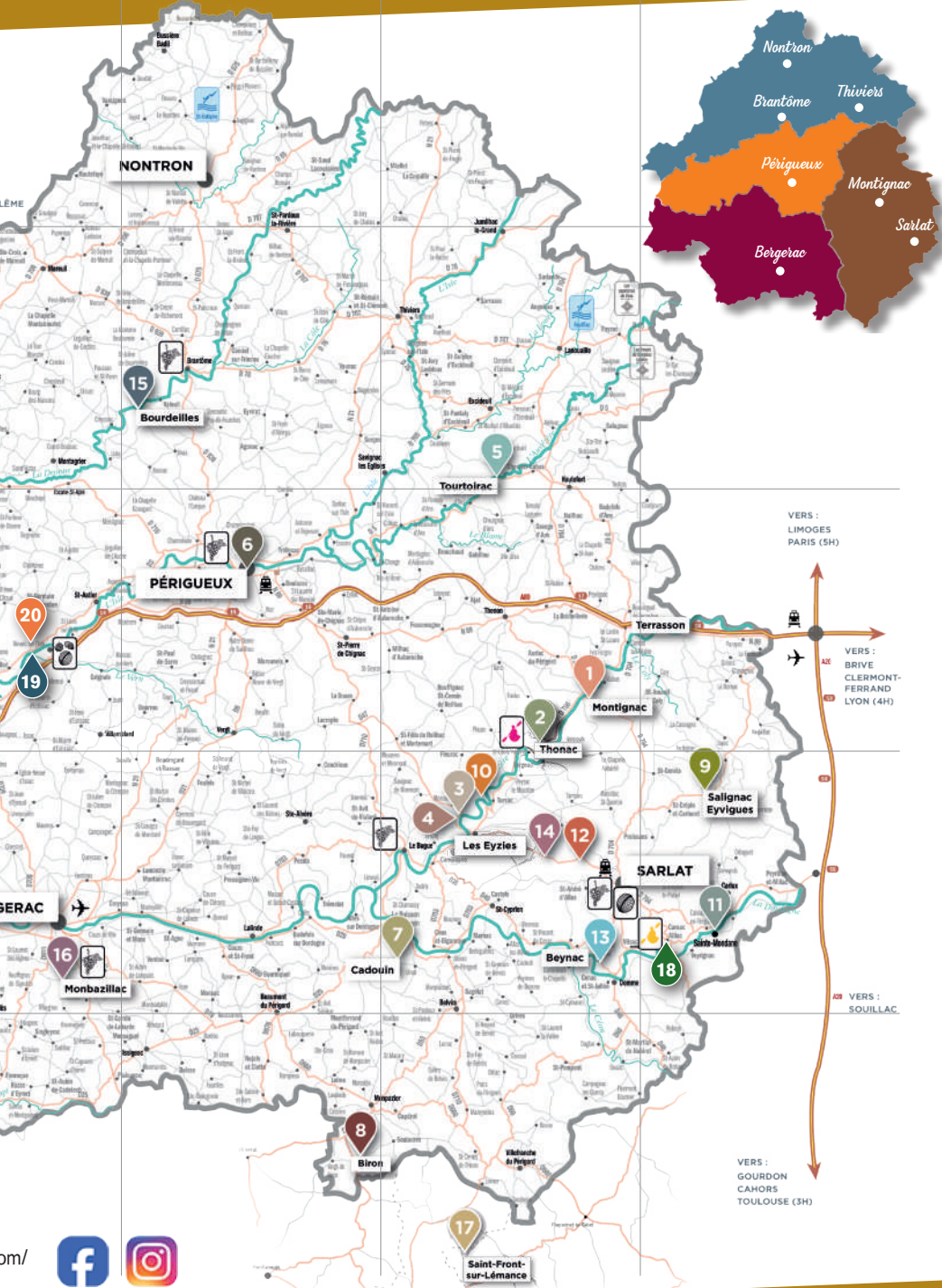



*d'*  
**UN PRODUCTEUR**  
*à*  
**UN CONSOM'ACTEUR**

**DÉCOUVREZ TAP TO PAY\*, L'OUTIL QUI SIMPLIFIE LES PAIEMENTS ENTRE PROFESSIONNELS ET CONSOMMATEURS DIRECTEMENT SUR VOTRE SMARTPHONE.**



**En savoir plus**

**BANQUE  
POPULAIRE**



la réussite est en vous

\* Voir conditions en agence ou sur le site internet de la Banque Populaire Aquitaine Centre Atlantique.

Document à caractère publicitaire et sans valeur contractuelle.

Banque Populaire Aquitaine Centre Atlantique, société Anonyme Coopérative de Banque Populaire à capital variable, régie par les articles L512-2 et suivants du code monétaire et financier et l'ensemble des textes relatifs aux Banques Populaires et aux établissements de crédit. Siren : 755 501 590 RCS Bordeaux. Siège social : 10 quai des Queyries 33072 Bordeaux Cedex, Intermédiaire d'assurance immatriculé à l'Orias sous le numéro 07 005 628. Numéro d'identification intracommunautaire FR66755501590.

**BANQUE  
COOPÉRATIVE ET LOCALE**

# Nos valeurs



**Rémi DUMAURE**  
Président  
Chambre d'Agriculture  
de la Dordogne  
Producteur de volailles

Les labels “Bienvenue à la ferme” et “Marchés des Producteurs de Pays” appartiennent aux Chambres d'Agriculture. La Chambre d'Agriculture de la Dordogne accompagne activement les agriculteurs dans la valorisation de leur savoir-faire à travers ces marques.

## *Bienvenue à la ferme c'est...*

Un réseau d'agriculteurs passionnés et fiers de leur métier, désireux de partager leurs produits et de proposer des expériences authentiques et mémorables à la ferme. Cela inclut des fermes auberges, des gîtes, des campings, des chambres d'hôtes, des fermes équestres, des fermes pédagogiques et des fermes de découverte.



**Isabelle DE ROSANBO**  
Présidente  
de l'association  
Agriculture et Tourisme  
Productrice de châtaignes

## *La Charte éthique “Bienvenue à la ferme”*

Que ce soit en vente directe ou en restauration à la ferme, les agriculteurs membres du réseau s'engagent à proposer des produits fermiers issus de leur propre élevage ou culture, garantissant ainsi une parfaite maîtrise de leur production. Ceux qui offrent de l'hébergement ou des visites assurent un accueil chaleureux et professionnel dans un cadre soigné. Grâce à ce guide, vous découvrirez les meilleures adresses de notre département.

Besoin d'un moment de détente ? Offrez-vous une pause au cœur de la campagne.

En choisissant le symbole de la petite fleur, vous soutenez activement l'agriculture locale et l'économie de notre territoire !





 **Marchés**  
des Producteurs  
de Pays



# Venez déguster le Périgord !

Des produits à consommer sur place ou à emporter

## MARCHÉS D'APPROVISIONNEMENT

*pour y faire ses achats fermiers*

### Beynac-et-Cazenac

Les lundis du 1<sup>er</sup> juin au 14 septembre, dès 8h,  
parking du Capeyrou - 05 53 31 34 00

### Creysse

Les jeudis dès juillet, de 16h à 19h30,

12 Grand Rue (sous la grande halle couverte  
à côté de la mairie) - 05 53 74 45 00

### Ribérac

Les mardis de mai à septembre, de 8h à 13h,  
place du Général de Gaulle - 05 53 92 41 51

### Thiviers

Les mardis du 16 juin au 8 septembre, dès 8h,  
place Foch (devant l'église) - 06 48 00 83 64

### Vergt

Les dimanches du 21 juin au 13 septembre,  
dès 9h, place de la Halle. Apéritif offert  
par la municipalité - 05 53 54 90 05

## MARCHÉS AVEC RESTAURATION

*Les agriculteurs préparent à manger.*

*Composez vous-même votre repas que vous  
consommez sur place en toute convivialité ou  
choisissez d'emporter. Pensez à apporter vos  
VERRES ET COUVERTS... c'est bon pour la planète !*

### Agonac

Le samedi 20 juin, dès 18h,  
place du 11 Novembre, avec ambiance musicale  
dans le cadre de la Fête de la Musique  
Le jeudi 27 août, dès 18h, au Lyonnnet  
05 53 06 37 09 / 06 85 66 73 09

### Aubas

Les mercredis du 1<sup>er</sup> juillet au 26 août,  
dès 19h, place du Platane  
05 53 51 73 40 / 06 03 70 28 72

### Besse

Les vendredis du 10 juillet au 28 août,  
dès 18h30, place des Peupliers  
05 53 29 93 42 / 06 15 71 79 97

### Bouzig

Les mardis du 30 juin au 25 août, dès 19h,  
place de la Halle - 06 29 67 96 38

### Champcevinel

Le samedi 27 juin, dès 18h, soirée avec  
restauration et animations pour fêter les 40 ans  
du club de hand, devant le gymnase,  
14 rue Arthur Rimbaud - 06 85 69 81 20

### Coulounieix-Chamiers au Silot

Dans le cadre de l'expo des œuvres de Banksy,  
animations, ateliers et restauration possible sur  
place. Marchés des Producteurs de Pays,  
midi et soir, les 8, 9 et 10 mai de 10h à 22h  
68 bis, av. du Maréchal de Lattre de Tassigny  
(lieu abrité en cas d'aléas climatiques).  
05 53 35 86 16 / 06 21 98 05 43

### Creysse

Les samedis du 4 juillet au 22 août,  
dès 19h, dont le 11 juillet avec le passage du Tour  
de France - 12 Grand Rue (sous la grande halle  
couverte à côté de la mairie) - 05 53 74 45 00

### Eyzerac

Salon des artisans, Arti'nat24, jeudi 25 juin,  
à partir de 18 h, entrée gratuite et concert  
06 70 58 09 24

### Loubéjac

Les jeudis du 2 juillet au 27 août,  
dès 18h30, place de la Halle  
06 19 58 78 07

### Meyrals

Le plus grand plateau de fromages de chèvre du  
monde sera à la ferme "La chèvre et le chou"  
le dimanche 23 août, dès 11h  
533, route de Versailles. Venez découvrir tous  
ces fromages et éleveurs autour d'animations  
et de dégustations. D'autres agriculteurs seront  
présents pour compléter l'offre de restauration.  
06 87 23 92 23



Pensez à apporter  
vos verres et vos couverts  
C'est bon pour la planète !

Une question ? Appelez-nous au  
**05 53 35 88 90**

### Miallet

Le vendredi 17 juillet, dès 18h30,  
place de la Mairie - 06 25 80 28 22

### Nontron

Les jeudis du 2 juillet au 27 août (sauf le  
30/07), dès 18h30, place Alfred Agard,  
devant la mairie - 05 53 60 84 00

### Pompont : Vign'en plage

Le vendredi 14 août de 16h à minuit,  
au domaine de Grange Neuve avec de  
nombreuses animations et DJ - 06 81 22 69 49

### Rampieux : Ferme du Roussel

Le jeudi 14 mai, dès 17h, dans le cadre  
d'un concert à la ferme du Roussel à 19h,  
sur réservation : 06 73 19 95 55  
Avant et après le concert, apéro/tapas seront  
proposés par les agriculteurs.  
Le samedi 22 août, dès 19h, à la ferme du  
Roussel, visite de ferme et repas sur les  
stands des agriculteurs, sur réservation de  
préférence : 06 73 19 95 55

### Saint-Amand-de-Coly

Les mardis du 30 juin au 25 août, dès 18h,  
place du Séchoir - 05 53 51 47 85 / 06 82 17 83 29

### Saint-Estèphe

Les mardis du 6 juillet au 31 août, dès 18h,  
terrain de foot - 05 53 60 86 50

### Saint-Front-d'Alemps

Les samedis 4 juillet et 8 août, dès 19h,  
au boulodrome - 06 75 22 56 03

### Saint-Front-la-Rivière

Le vendredi 31 juillet, dès 18h30,  
place Jeanne Boissard  
05 53 56 71 54 / 06 21 54 10 62

### Saint-Laurent-la-Vallée

Le dimanche 19 juillet, dès 12h,  
dans le cadre d'Art en Fête - 06 15 65 13 54  
Le dimanche 9 août, dès 19h,  
sur la place du village - 06 15 65 13 54

### Saint-Martin-de-Fressengeas

Le vendredi 10 juillet, dès 18h,  
Théâtre de verdure  
06 56 72 14 94 / 06 80 74 49 95

### Sainte-Mondane

Les lundis du 6 juillet au 7 septembre,  
dès 19h, au bord de la rivière  
(fléchage "Marchés des Producteurs de Pays")  
05 53 29 71 73 / 06 70 36 52 02

### Saint-Pardoux-la-Rivière

Le vendredi 28 août, dès 18h30,  
place Henri Brives - 06 83 07 16 80

### Saint-Saud-Lacoussière

Les vendredis 24 juillet et 7 août,  
dès 18h, place de la Résistance  
05 53 56 97 03 / 06 80 96 02 92

### Salignac-Eyvignes

Les vendredis du 3 juillet au 4 septembre,  
dès 18h, sur la place du village.  
Animations musicales gratuites  
05 53 28 81 48 / 06 51 01 72 24

### Thiviers

#### Comice agricole du pays thibérien

Le samedi 12 septembre, animations toute la  
journée et restauration le soir sur le Marché  
des Producteurs de Pays - 06 77 00 46 53

#### Tocane-Saint-Apre au Château de Fayolle

Le samedi 20 juin midi et soir et dimanche  
21 juin que le midi : week-end de Fête de la  
Musique au Château de Fayolle. Accès au site  
gratuit exceptionnellement. Animations, visites  
du Château et restauration sur le Marché des  
Producteurs de Pays, tables et chaises à disposition.  
Le vendredi 24 juillet, dès 18h,  
soirée Ciné Passion.

Restauration avant la projection du film à 22h.  
Le mardi 25 août, dès 18h, soirée Ciné Passion.  
Restauration avant la projection du film à 21h.  
Apportez vos transats ou chaises  
05 53 90 45 74.

### Varaignes

Les mardis du 30 juin au 25 août, dès 18h,  
place des Marronniers - 05 53 56 31 05

### Verteilac

Les jeudis du 23 et 30 juillet  
et 6, 13 et 20 août, dès 18h, dans le bourg  
06 31 46 79 03

### Villefranche-du-Périgord

Les mardis du 7 juillet au 25 août, dès 19h,  
sous la Halle du village - 05 53 29 91 44

Flashez notre QR Code avec votre appareil photo pour vérifier les horaires,  
les sites et découvrir les nouveautés : dates, animations...



# INDEX

vivez *fermier*



## TRAITEUR ET/OU SACS PIQUE-NIQUE

- 16 Ferme de Lafayas
- 36 Domaine du Siorac



## GOÛTERS À LA FERME CASSE-CROÛTE À LA FERME

- 23 Les attelages de Monsacou
- 28 Ferme Catinel



## FERME AUBERGE

- 12 Chez Suzon
- 13 La Ferme de Grande Maison
- 14 La Ferme de Faye
- 17 Ferme Gendron
- 32 Ferme de la Garrigue Haute
- 33 Ferme du Rebeyrotte
- 38 Ferme des Genestes
- 40 Ferme du Roc
- 42 Ferme auberge du Cantou
- 42 Auberge des Marthres



## CAMPING À LA FERME

- 12 Ferme Milhac-Oie en Périgord
- 16 Ferme de Lafayas
- 22 Ferme Lou Tuquet
- 23 Ferme les Jaubertins
- 23 Les attelages de Monsacou
- 46 Borie de Bar



## CHAMBRES D'HÔTES

- 12 Chez Suzon
- 16 Ferme de Malapré
- 18 Ferme de Pazier
- 28 Ferme La Rivière
- 32 Ferme de la Garrigue Haute
- 36 La Fermette du Pérougord
- 38 Ferme des Genestes
- 40 Ferme du Roc
- 42 Auberge des Marthres
- 44 Le Bois de l'Ange
- 44 Ferme de Laupilière
- 46 Borie de Bar



## GÎTES MEUBLÉS

- 10 La Ferme de la Colinette
- 10 Domaine de Barbe
- 12 Ferme Milhac-Oie en Périgord
- 13 Centre équestre de Bourrou
- 14 Un Ange Passe
- 16 Ferme de Lafayas
- 20 La Ferme de Légal
- 22 Ferme Lou Tuquet
- 23 Les attelages de Monsacou
- 23 Le Verger des Arilles
- 28 Ferme des Lizettes
- 28 Ferme La Rivière
- 28 Ferme de Labattut
- 30 Gîtes du Chêne Vert
- 30 La Picherie
- 30 Ferme de Pleinefage
- 31 Domaine de Grange Neuve
- 32 Les Oies du Périgord Noir
- 34 Auberge du Colombier
- 36 La Fermette du Pérougord
- 38 Ferme de Paufy
- 42 Auberge des Marthres
- 44 Le Bois de l'Ange
- 44 Ferme de Laupilière
- 46 Ferme de la Rigonie



## ACCUEIL DE CAMPING-CARS

- 10 Domaine de Barbe
- 12 Ferme Milhac-Oie en Périgord
- 12 Chez Suzon
- 13 Domaine du Petit Batou
- 16 Ferme de Lafayas
- 18 Les Escargots du Périgord
- 18 Ferme de Turnac
- 20 Les Prairies de Laloubarie
- 20 La Ferme de Légal
- 22 Méli-Mélo d'escargots
- 28 Ferme Catinel
- 30 La Picherie
- 31 Domaine de Grange Neuve
- 32 Les Oies du Périgord Noir
- 33 Ferme du Roussel
- 36 Domaine du Siorac
- 40 Copains Com Cochon
- 45 Ferme Andrévias
- 46 Domaine de Rapatel



## FERME ÉQUESTRE

- 13 Centre équestre de Bourrou
- 16 Poney Club Arc en Ciel
- 23 Les attelages de Monsacou
- 34 Ferme Equestre de Sardin



## FERME DE DÉCOUVERTE

- 20 Les Prairies de Laloubarie
- 22 Méli-Mélo d'escargots
- 27 Ferme de Cap Blanc
- 30 La Picherie
- 31 Domaine de Grange Neuve
- 36 Domaine du Siorac
- 37 La Ferme de Cor
- 41 Les moutons de Fernand
- 41 La Ferme à Roulettes
- 45 Ferme Andrévias
- 46 Domaine de Rapatel



## FERME PÉDAGOGIQUE

- 18 Ferme de Turnac
- 22 Ferme de l'Ermitage
- 27 Ferme de Cap Blanc
- 30 La Picherie
- 31 Domaine de Grange Neuve
- 34 La Bon'o'Veature
- 36 La Fermette du Pérougord
- 41 La Ferme à Roulettes
- 46 Domaine de Rapatel

## SÉJOURS À THÈME

- 28 Ferme La Rivière
- 44 Le Bois de l'Ange

## ANNIVERSAIRE À LA FERME

- 36 La Fermette du Pérougord
- 46 Domaine de Rapatel

## LOCATION DE SALLE

- 32 Ferme de la Garrigue Haute





Vente directe

# mangez fermier

## VOLAILLES

### ET VOLAILLES GRASSES

- 10 La Ferme de la Colinette
- 10 La Ferme Roulland
- 10 Domaine de Barbe
- 12 Ferme Milhac-Oie en Périgord
- 12 Chez Suzon
- 13 La Ferme de Grande Maison
- 14 La Ferme de Faye
- 14 Ferme Cruzet
- 14 Val de Chanedière
- 16 Ferme de Lafayas
- 17 Ferme Gendron
- 18 Ferme de Turnac
- 22 Domaine de Loqueyssie
- 26 Ferme Chevalarias
- 26 Ferme de Buffenou
- 26 Ferme de Bardenat
- 27 Ferme de la Grézeliè
- 28 Ferme Catinel
- 31 Ferme du Cluzeau
- 32 Ferme de la Garrigue Haute
- 32 Les Oies du Périgord Noir
- 33 Ferme avicole  
des Grands Champs
- 33 Ferme de Labrot
- 37 Ferme du Lac Noir
- 38 Ferme des Genestes
- 38 Le Clos de Fontbrune
- 40 Ferme du Roc
- 41 La Ferme des Graves
- 42 Ferme auberge du Cantou
- 42 Auberge des Marthres
- 44 La Ferme de Puygauthier
- 44 Ferme de Laupilière
- 45 Ferme Andrévias
- 45 Ferme de Chabrat
- 45 Élevage d'oies des Granges

## VINS

- 13 Domaine de la Tuque
- 13 Domaine du Petit Batou
- 20 Ferme de Lasfargues
- 27 Château Vignal La Brie
- 31 Domaine de Grange Neuve
- 32 Château Ladesvignes
- 36 Domaine du Siorac
- 37 Domaine de la Voie Blanche

## VIANDE OVINE ET CAPRINE

- 10 La Ferme de la Colinette
- 22 Ferme de l'Ermitage
- 23 Ferme les Jaubertins
- 26 Ferme de Buffenou
- 28 Ferme des Lizettes
- 37 Ferme de Fage
- 41 Les moutons de Fernand
- 44 Chèvrerie du Lac de Roudet

## VIANDE BOVINE, VEAUX

- 10 GAEC de Marance
- 16 GAEC Texier-Pichot
- 17 Ferme Gendron
- 20 Les Prairies de Laloubarie
- 22 Ferme de l'Ermitage
- 26 Ferme Chevalarias
- 31 Ferme Lacombe
- 33 Ferme du Roussel
- 38 Ferme de Paufy
- 42 Ferme de la Brunie

## VIANDE DE PORC

- 13 La Ferme de Grande Maison
- 22 Ferme de l'Ermitage
- 31 Ferme Lacombe
- 33 Ferme du Roussel
- 40 Copains Com'Cochon

## FRUITS ET LÉGUMES

- 14 Ferme des Gourdoux
- 17 Les Vergers du Château d'Eau
- 20 La Ferme de Légal
- 22 Ferme de l'Ermitage
- 37 Ferme du Lac Noir
- 37 La Ferme de Cor
- 46 Ferme de la Rigionie

## PRODUITS LAITIERS, FROMAGES, GLACES

- 16 GAEC Texier-Pichot
- 27 La Chèvre et le Chou
- 33 Ferme du Roussel
- 34 La Bon'o'Veature
- 40 Ferme du Petit Clos
- 41 La Ferme à Roulettes
- 42 Ferme de la Brunie
- 44 Chèvrerie du Lac de Roudet
- 46 Ferme des Terres Vieilles

## MIELS, TISANES, TRUFFES, NOIX, CHÂTAIGNES, ASPERGES, SAFRAN, CÈPES, FARINE, PÂTES, SPIRULINE, ŒUFS, PLANTES, ESCARGOTS, SAVONS, LAINE

- 12 Chez Suzon
- 17 Le verger Maison Neuve
- 18 Les Escargots du Périgord
- 18 Ferme de Turnac
- 20 La Ferme de Légal
- 20 Ferme de Lasfargues
- 22 Méli-Mélo d'escargots
- 22 Domaine de Loqueyssie
- 23 Le Verger des Arilles
- 23 Spiruline Vallée de la Dronne
- 26 Ferme de Bardenat
- 27 Ferme de Cap Blanc
- 30 La Picherie
- 33 Ferme du Roussel
- 33 Ferme de Labrot
- 34 La Bon'o'Veature
- 36 La Fermette du Pérourgord
- 37 La Ferme de Cor
- 37 Ferme de Fage
- 38 Ferme de Paufy
- 40 Le Rucher des Mazades
- 41 Les moutons de Fernand
- 42 Auberge des Marthres
- 45 Ferme Andrévias
- 46 Domaine de Rapatel





BIENVENUE  
à la ferme



Printemps  
à la ferme

Mai 2026



Été  
à la ferme

Juillet - août 2026



Automne  
à la ferme

Octobre 2026

Trois rendez-vous  
incontournables !

Les fermes du  
réseau vous ouvrent  
leurs portes.



[www.bienvenue-a-la-ferme.com/dordogne](http://www.bienvenue-a-la-ferme.com/dordogne)



CHAMBRE  
D'AGRICULTURE  
DORDOGNE



© AdobeStock 512532977

## Le Périgord, j'adore !

La Dordogne, 3<sup>e</sup> département français par sa superficie, est située au cœur de la région Nouvelle-Aquitaine.

### *Un peu d'histoire...*

Les grottes ornées de la Préhistoire, les sites gallo-romains, "les 1001 châteaux", les bastides du Moyen-Âge et les 10 villages classés "Plus Beaux Villages de France" témoignent de 400 000 ans d'occupation humaine.

### *Un département rural*

- 45 % de forêt
- 32 % de surface agricole dont 50 % de prairies
- 1 actif sur 4 travaille dans l'agriculture ou l'agro-alimentaire
- 5 400 exploitations agricoles dont 17 % en Agriculture Biologique
- 31 % des produits sont sous signe officiel de qualité (AOP, AOC, IGP...)

### *Un des premiers départements français en matière d'agritourisme*

- 30 % des exploitations proposent une offre de tourisme à la ferme ou de vente directe
- 200 Marchés des Producteurs de Pays organisés sur l'année
- 2<sup>e</sup> département en Nouvelle-Aquitaine du réseau "Bienvenue à la ferme" avec ses 93 adhérents

### *Des activités de plein air pour tous*

- 8 000 km de sentiers balisés pour découvrir la Dordogne à pied, à cheval ou en VTT
- D'innombrables cours d'eau propices à la baignade, la pêche, les balades en gabarre... Et plus de 150 km de rivière dédiés à la pratique du canoë
- Pour les plus téméraires, escalade et spéléologie...

### *Haut lieu de la gastronomie*

Foie gras, salade périgourdine, enchaud de porc, confit de canard, pommes de terre sarladaises, brouillade aux truffes, omelettes aux cèpes, fraises et noix du Périgord..., des mets en accord parfait avec les vins de Bergerac, Monbazillac...



## Comment venir chez nous !



Vols nationaux et internationaux à destination de Bergerac et Bordeaux  
[www.bergerac.aeroport.fr](http://www.bergerac.aeroport.fr)



Gares : Périgueux ligne TER - Bordeaux ligne TGV - Angoulême ligne TGV



Périgueux depuis : Paris 500 km - Bordeaux 120 km - Lyon 400 km  
Angoulême 90 km



Anne-Laure

## LA FERME DE LA COLINETTE

### Anne-Laure COLIN

15, route du Douime - Le Poirier - 24210 Azerat - 06 27 30 15 88 - lafermedelacolINETTE@gmail.com  
<https://app.cagette.net/la-ferme-de-la-colinette-azerat> - [f](#) la-ferme-de-la-colinette

**Productions.** Canards gras, poulets, agneaux.

**Ouverture.** Toute l'année 9h-19h sauf samedis, dimanches et jours fériés 10h-17h.

**VENTE DIRECTE.** Élevage d'agneaux, poulets et canards gras cuisinés sur place : foie gras, rillettes, confits de canard et d'oie, colis de viande d'agneau, poulets à rôti, plats préparés, huile de noix, noix...

**GÎTES OU MEUBLÉS.** Maison périgourdine typique en pierres, 2/3 pers. **Tarifs.** 500 €/sem. de juin à septembre inclus.



Élodie

## LA FERME ROULLAND

### Élodie DUROY

73, chemin de Chabanas - 24390 Badefols-d'Ans - 05 53 51 50 54 - 06 87 54 43 15  
[fermeroulland@orange.fr](mailto:fermeroulland@orange.fr) - [www.fermeroulland.com](http://www.fermeroulland.com) - [f](#) lafermeroulland

**Production.** Canards gras. **Ouverture.** Boutique à la ferme ouverte toute l'année du lundi au samedi, 8h30-12h30 / 14h-18h, fermée le dimanche.

**VENTE DIRECTE.** Foie gras, confits, rillettes et spécialités à base de canard. Produits transformés à la ferme. Accueil de groupes et dégustation à la ferme sur rendez-vous.



Pierre-Yves

## DOMAINE DE BARBE

### Famille KUSTER

1088, route de Barbe - 24150 Badefols-sur-Dordogne - 05 53 73 42 20 - [contact@domainedebarbe.com](mailto:contact@domainedebarbe.com)  
[www.domainedebarbe.com](http://www.domainedebarbe.com) - [f](#) Domaine de Barbe - [i](#) domainedebarbe

**Productions.** Oies et canards gras, noix. **Ouverture.** Toute l'année. Fermé samedis, dimanches et jours fériés.

**VENTE DIRECTE.** Isabelle, Noémie et Pierre-Yves vous accueillent et vous font découvrir leur métier.

Les 25 ha de prairies sont dédiés aux animaux. Visites libres et gratuites grâce à un parcours découverte ludique, suivi d'une vidéo dans le magasin.

Visites commentées gratuites en juillet-août, les mardis, jeudis, vendredis matin à 10h30. Vente sur place et par correspondance. Conserves d'oie et de canard : foies gras, cassoulet, magret, confit, civet d'oie aux cèpes, rillettes, grattons, magret séché... Aire de pique-nique à disposition pour les clients, jeux pour enfants.

**GÎTES OU MEUBLÉS.** 1 gîte 4/7 pers. à partir de 580 €/sem. et 1 gîte 2 pers. à partir de 300 €/sem.

**ACCUEIL DE CAMPING-CARS.**



Carine

## GAEC DE MARANCE

### Carine et Thierry DUPUY

599, chemin de Marance - 24210 Bars - 05 53 05 23 13 - 06 30 60 94 69  
[carine@gaecdemarance.fr](mailto:carine@gaecdemarance.fr)

**Productions.** Bovins lait, races Prim'Holstein et Montbéliarde.

**Ouverture.** Sur RDV.

**VENTE DIRECTE.** Colis de viande de bœuf sur commande. Conserves de bœuf.



© PNRPL



© Kathleen Missud

# Rendez-vous du Parc naturel régional Périgord-Limousin 2026

[www.pnr-perigord-limousin.fr](http://www.pnr-perigord-limousin.fr)



Parc  
naturel  
régional  
Périgord-Limousin  
Peiregòrd-Lemosin

*Descubrir, Viure, Partatjar*



Jean-Raphaël

## FERME MILHAC-OIE EN PÉRIGORD

### Jean-Raphaël CHARTROULE

120, impasse du Château Roy - Milhac d'Auberoche - 24330 Bassillac et Auberoche  
05 53 07 56 28 - 06 10 63 66 51 - milhac-oie@orange.fr - www.milhac-oie.fr

**Production.** Oies grasses

**Ouverture.** Toute l'année 9h-12h et 14h-18h30. Week-end et jours fériés sur RDV. Visites sur RDV.

**VENTE DIRECTE.** Elevage d'oies en plein air nourries avec nos céréales.

Conserves réalisées sur place : foie gras, confit, cou farci, pâte, rillettes, magret séché...

**GÎTES ET MEUBLÉS.** 2 étoiles pour 2-5 pers.

**CAMPING.** 8 emplacements.

**ACCUEIL DE CAMPING-CARS** toute l'année.

Balançoires, pêche en étang privé, terrain ULM (possibilité de baptêmes de l'air ou vols-promenades au-dessus du Périgord).

**Tarifs. Gîtes :** de 360 à 520 €/semaine. **Camping :** de 12 à 16 € la nuitée pour 2 pers.



Fabrice

## CHEZ SUZON

### Fabrice GAY

1197, route de Peymira - La Reygasse - 24140 Beauregard et Bassac - 06 14 92 59 56

chezsuzon24@gmail.com - Instagram : fermedelareygasse - Facebook : fabricegaylareygasse

**Productions.** Canards gras, châtaignes.

**Ouverture.** Toute l'année. Chambres d'hôtes : de mars à mi-septembre.

Ferme auberge : de Pâques à mi-septembre.

**VENTE DIRECTE.** Vous apprécierez l'accueil convivial de Fabrice et Suzon et leur connaissance du terroir et de ses produits. Châtaigniers en Agriculture Biologique.

Vente de conserves (foie gras, confits, pâtés, cou farci, grillons), jus de pomme (selon disponibilité), crème de marrons, purée de châtaignes.

**CHAMBRES D'HÔTES.** 2 pers. 65 €/nuitée, petit déjeuner compris.

**FERME AUBERGE.** Menu unique élaboré à partir de nos produits. Dîner sur réservation avant midi. 25 €/pers.

**ACCUEIL DE CAMPING-CARS.** 5 emplacements sur aire à 200 m de la ferme. 24 heures maxi du 1<sup>er</sup> avril à mi-septembre.





Gilles et Vincent

**DOMAINE DE LA TUQUE****Gilles DETILLEUX et Vincent RIVAUD**

La Tuque - 24540 Biron - 05 53 63 13 14 - domainedelatuque@orange.fr - www.domainedelatuque.com  
 f domaine.tuque.perigord

**Production.** Vin bio IGP Périgord. **Ouverture.** D'avril à septembre tous les jours 10h-18h. L'hiver sur rendez-vous.

**VENTE DIRECTE.** Au cœur du Pays des Bastides, domaine viticole en production biologique sur un site historique, naturel et exceptionnel face au Château de Biron. Le vignoble est planté en cépages Merlot, Cabernet Sauvignon, Cabernet Franc, Abouriou (cépage ancien de Dordogne) et Colombar.

Vins rouge, blanc, rosé, pétillant et moelleux. Visites pour individuels et groupes, toute l'année sur rendez-vous : découverte des coteaux, du chai et de la cave. Dégustation.

Espace de découverte ludique.



Frédéric et Nathalie

**DOMAINE DU PETIT BATOU****Nathalie et Frédéric GENESTAL**

388, route de Cavarc - Petit Batou - 24560 Boisse - 06 31 63 11 66 - nathalie.genestala@orange.fr

**Production.** Vin. **Ouverture.** Du 2 janvier au 30 décembre, 10h-18h.

**VENTE DIRECTE.** Vins de Bergerac rouge, Côtes de Bergerac moelleux. Rosé, Blanc sec et Rouge IGP Périgord. Vente en vrac, bibe (5 l, 10 l, 20 l) et bouteilles.

**ACCUEIL DE CAMPING-CARS.** Toute l'année.



Franck et Stone

**LA FERME DE GRANDE MAISON****Franck et Stone LASSAGNE**

11, chemin de Grande Maison (vieux bourg) - 24750 Boulzac Isle Manoire  
 06 30 02 92 20 - franck-lassagne@orange.fr

**Productions.** Porcs, canards, céréales.

**Ouverture.** Boutique toute l'année. Ferme auberge : en juillet et août tous les jours midi et soir sauf le dimanche soir et le lundi. Les autres mois sur réservation pour les groupes.

**VENTE DIRECTE.** Exploitation familiale. Élevage des canards à partir de 1 jour et élevage des porcs sous label nourris avec nos céréales. Foie gras, cou farci, pâtés, confits, rillettes, cassoulet, jambon sec et saucissons.

**FERME AUBERGE.** Spécialités : foie gras, charcuterie, porcelets, magrets, tarte aux noix...

**CENTRE ÉQUESTRE DE BOURROU****Marie-Laure BENOIT**

575, allée de La Sudrie - 24110 Bourrou - 06 62 51 28 78 - ce.bourrou@gmail.com - www.centre-equestre-bourrou.ffe.com  
 f centre equestre de bourrou

**La ferme.** Chevaux arabes et anglo-arabes. **Ouverture.** Toute l'année.

**FERME ÉQUESTRE.** École Française d'Équitation. Découverte et perfectionnement : cours, randonnées, promenades, stages thématiques. Accueil de cavaliers de tous âges et tous niveaux, activités Baby Pony dès 2 ans, baptêmes et promenades en main. Grand manège couvert, carrière, parcours balisés. Pension de chevaux. Visite de l'élevage sur demande. Aire de pique-nique à disposition.

**GÎTES OU MEUBLÉS.** 2 meublés, 2 à 4 pers., 3 et 4 étoiles, entièrement rénovés. Grande pièce à vivre avec cuisine équipée, 1 chambre, salle d'eau. Piscine. Jacuzzi.

**Tarifs. Meublés :** de 150 à 850 €. Disponibles à la semaine, au week-end, 2 nuitées minimum.

BRANTÔME EN PÉRIGORD



## LA FERME DE FAYE

### Emma BALLARD et Pascal MAZEAU

1107, impasse Faye Les Catalots - 24310 Brantôme en Périgord - 05 53 05 85 84  
pascal.mazeau24@orange.fr - www.ferme-auberge-de-faye.fr



**Production.** Canards gras. **Ouverture.** Toute l'année. Ferme auberge d'avril à septembre.

**VENTE DIRECTE.** Élevage, gavage, transformation de canards gras (foie gras, rillettes, confits, cou farci, gésiers...).

Boutique sur place de produits fermiers.

**FERME AUBERGE.** Repas sur réservation.

BRANTÔME EN PÉRIGORD



## FERME DES GOURDOUX

### Sébastien et Colette FARGES

798, route de Champagnac - 24310 Brantôme en Périgord - 05 53 54 80 51 - 06 08 03 46 44 - sebastien.farges332@orange.fr



**Productions.** Maraîchage. **Ouverture.** Toute l'année, 9h30-12h30 et 14h30-19h (18h en hiver). Fermé le dimanche après-midi.

**VENTE DIRECTE.** Exploitation familiale depuis 1910, la ferme des Gourdox vous propose de découvrir ses légumes de saison.

Vente au détail de légumes du jardin cueillis à maturité : tomates, salades, courgettes, aubergines, poivrons, melons, pommes de terre...

(LE) BUGUE



## FERME CROUZET

### Bernard CROUZET

74, rue des Girondes - Malmussou - 24260 Le Bugue - 06 82 42 04 38 - crouzet24@orange.fr

**Productions.** Volailles, céréales. **Ouverture.** Tous les jours de 14h à 18h.

**VENTE DIRECTE.** Vente de poulets de chair (100 jours) 15 €, coqs (150 jours) 22 €, poules de réforme 12 €, œufs frais 3,50 €/douzaine.

(LE) BUISSON-DE-CADOUIN



## UN ANGE PASSE

### Virginie et Alexandre TOSON

22, rue de la Boétie - 24480 Le Buisson-de-Cadouin - 06 42 52 24 45 - alexandretoson@yahoo.fr

**Production.** Canards gras. **Ouverture.** Toute l'année sur réservation.

**GÎTE OU MEUBLÉ À LA FERME.** Grand gîte en Périgord, au cœur d'un corps de ferme du XVII<sup>e</sup> siècle. Virginie et Alexandre vous accueillent dans leur gîte pour 30 pers. (7 chambres climatisées avec salle de bain et WC chacune et un dortoir), salle de réception de 90 m<sup>2</sup>, piscine. Gîte aménagé pour les personnes handicapées.



Alexandre

BUSSIÈRE-BADIL



## VAL DE CHANEDIÈRE

### Yohan GUICHETEAU

Chanedièrre - 24360 Bussière-Badil - 05 53 56 54 61 - valdechanedièrre@orange.fr - [f valdechanedièrre](https://www.facebook.com/valdechanedièrre)



**Production.** Canards gras. **Ouverture.** Tous les jours sur rendez-vous.

**VENTE DIRECTE.** Ferme située au cœur du Périgord Vert. Nous gavons, abattons et transformons nos canards sur place. De nombreux animaux vivent en liberté sur la ferme.





LE PÉRIGORD  
**INATTENDU**  
L'AVENTURE PASSE AU VERT

# ACCUEIL À LA **FERME**

*En Forêt de la Double et  
Vallée de la Dronne*

VISITES, DÉGUSTATIONS  
ET MARCHÉS GOURMANDS



INFORMATIONS  
05 53 90 03 10  
ou  
05 53 90 63 74

[www.perigord-inattendu.fr](http://www.perigord-inattendu.fr)



Jérémie

## PONEY CLUB ARC EN CIEL

### Jérémie JACQUES

3500, route du Peyrat - 24260 Campagne - 06 72 48 31 50  
centreequestre.arcenciel@gmail.com - www.poneyclubarcenciel.fr

**La ferme.** 50 chevaux et poneys. **Ouverture.** Du lundi au samedi 9h-13h et 14h-17h.

**FERME ÉQUESTRE.** En plein cœur du Périgord Noir, à proximité du Gouffre de Proumeyssac, élevage, École Française d'Équitation. Cours tous niveaux (à partir de 3 ans), du débutant jusqu'à la compétition. Balades en forêt à cheval et à poney. Parcours fléchés pour les tout-petits. Une grande zone "cheval tranquille" pour le

plaisir des débutants, des parcours plus rythmés pour les cavaliers plus avertis. Une carrière (60 x 30 mètres) ainsi que 2 manèges couverts complètent les installations.

## FERME DE MALAPRÉ

### Lydie BOURGÈS

655, chemin de Malapré - 24540 Capdrot - 05 53 22 62 24 - 07 81 89 76 24

**Productions.** Asperges, pruneaux, châtaignes. **Ouverture.** Toute l'année.

**CHAMBRES D'HÔTES.** 1 chambre familiale 4 pers. et 1 chambre 2 pers. (2 épis Gîtes de France), sanitaires privés, salon. Possibilité lit d'appoint, terrasse de jardin.

Animations : découverte du pruneau et des asperges, sentiers de randonnée.

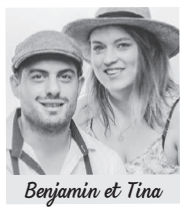

Benjamin et Tina

## FERME DE LAFAYAS

### Benjamin, Tina, Monique et Jean-René DESCHAMPS

Lafayas - 4, route des Autruches - 24600 Celles - 05 53 91 98 56  
fermelafayas@aol.com - www.stationdessaveurs.com

**Productions.** Canards gras, oies grasses, autruches, poulets. **Ouverture.** Visites des élevages sur réservation.

**VENTE DIRECTE.** Élevage des canards à partir d'un jour pour cuisiner leur foie, ainsi que des poulets, oies. Transformation sur place. Animaux nourris avec les céréales de la ferme (blé et maïs).

**TRAITEUR.** Plats et menus composés avec nos spécialités (foie gras, pâtés, feuilletés, quiches, viande de canard, poulet...). Menu proposé en fonction des saisons et de la demande.

**CAMPING À LA FERME.** 1 mobil-home pour 4/6 pers. min. 2 nuits (lits faits).

**ACCUEIL DE CAMPING-CARS.** Capacité d'accueil : 3 camping-cars.

**GÎTE OU MEUBLÉ.** Maison indépendante de plain-pied 4/6 pers., 2 chambres



Edwige

## GAEC TEXIER-PICHOT

### Edwige et Didier TEXIER

283, route de Villeréal - Fontaines - 24320 Champagne-et-Fontaine - 05 53 90 57 32 - 06 03 65 18 52  
texier.didier@orange.fr - www.glace-de-la-ferme-texier.fr -  GAEC Texier-Pichot

**Production.** Vaches laitières. **Ouverture.** Les mercredis et samedis 10h-12h30. Visites sur RDV.

**VENTE DIRECTE.** Lait, yaourts, crème fraîche. Fabrication de glaces avec le lait bio de nos vaches normandes, et sorbets à partir de fruits entiers. Vente de caissettes de viande de veau et de vache bio sur commande.



J. -Luc et Françoise

## LE VERGER MAISON NEUVE - LA ROUSSIE

### Grégory GADY

8, chemin de la Roussie- 24750 Champcevinel - 06 85 18 78 37 - 06 31 75 76 45  
ggady24@gmail.com - [f https://www.facebook.com/G.C2N24](https://www.facebook.com/G.C2N24)

**Productions.** Noix et châtaignes.

**Ouverture.** Visites sur rendez-vous de juin à septembre, journées glanage à la fin de la récolte (dernier dimanche d'octobre et premier dimanche de novembre), vente à la ferme sur commande.

**VENTE DIRECTE.** Lors d'une promenade ou d'un rendez-vous, nous vous ferons découvrir notre passion pour notre cadre de travail et pour notre modèle de culture raisonnée. Noix, châtaignes et produits transformés : noix sèches, cerneaux de noix, huile de noix, farine de noix, pâte à tartiner aux noix, vinaigre macéré à la noix, bocaux de châtaignes blanchies, velouté de châtaignes, châtaignes déshydratées... Nous réalisons également une petite production de vin de noix, liqueur de noix et vin de châtaignes.

## LA CHAPELLE-GRÉSIGNAC



Karine

## FERME GENDRON

### Karine et Laurent GENDRON

1069, route de la Motte - Grésignac - 24320 La Chapelle-Grésignac - 05 53 91 00 91 - 06 80 81 24 04  
gendron.lk@gmail.com - [www.fermegendron.com](http://www.fermegendron.com)

**Productions.** Canards gras, poulets, viande bovine, kiwis.

**Ouverture.** Ferme auberge toute l'année, uniquement pour les groupes de plus de 30 pers. Boutique du lundi au samedi 8h-12h et 13h30-19h.

**VENTE DIRECTE.** Élevage, gavage avec nos céréales et transformation sur la ferme. Vente de produits frais d'octobre à avril (canard entier, foie gras, magrets...). Spécialités : foie gras, magret sec, magret sec farci au foie gras, cassoulet, confit, civet, confitures... Vente à la ferme et par correspondance.

**FERME AUBERGE.** Spécialités à base des produits de la ferme (canard et bœuf). Capacité : 150 pers.

## (LA) CHAPELLE-MONTABOULET



Clément

## LES VERGERS DU CHÂTEAU D'EAU

### Robert CLÉMENT

1, route du Château d'Eau - 24320 La Chapelle-Montaboulet - 06 75 05 71 92 - [clementrobert620@gmail.com](mailto:clementrobert620@gmail.com)

**Production.** Fruits.

**Ouverture.** Du 15 mai au 15 septembre. Vente à la propriété les après-midi 15h-18h sauf le dimanche.

**VENTE DIRECTE.** 33 variétés de pêches et nectarines, 8 variétés d'abricots, 18 variétés de cerises, 9 variétés de prunes, tomates, et quelques légumes de saison.

Marchés de Nontron (samedi), Ribérac (mardi matin) et Brantôme (mardi et vendredi).





Nicolas

## LES ESCARGOTS DU PÉRIGORD

### Nicolas DESGRAUPES

1787, route du Cleuzelet - Cambade - 24800 Cognac-sur-l'Isle - 06 81 16 32 90  
n.desgraupes@gmail.com - les escargots du Périgord

**Production.** Escargots.

**Ouverture.** Sur rendez-vous. Visite le jeudi soir, de juin à fin août suivant conditions. Accueil de camping-cars toute l'année.

**VENTE DIRECTE.** Élevage d'escargots. Vente en frais, en conserve, en vif. Possibilité de dégustation sur site. Repas à la ferme les jeudis soir en août sur réservation.

**ACCUEIL DE CAMPING-CARS.** Toute l'année.

## DOMME



Famille Germain

## FERME DE TURNAC

### Famille GERMAIN

4088, route de Turnac - 24250 Domme - 05 53 28 10 84  
contact@fermedeturnac.com - www.fermedeturnac.com

**Productions.** Oies et canards gras, noix.

**Ouverture.** Toute l'année. Boutique à la ferme d'octobre à mars 9h30-18h sauf le dimanche. D'avril à septembre 9h-19h tous les jours.

**VENTE DIRECTE.** Visites sur réservation de la plantation de noyers de 52 ha, découverte de l'élevage, du gavage, de l'atelier de transformation. La visite se termine par une dégustation. Conserves d'oie et de canard (foie gras entier mi-cuit et stérilisé, bloc de foie gras, cou farci, cassoulet, confit, magret, rillettes, grattons, pâte de foie gras, gésiers, magret séché fourré au foie gras...). Produits de la noyeraie : noix en coque, huile de noix, cerneaux de noix...

**FERME PÉDAGOGIQUE.** Accueil de scolaires sur RDV. Visites sur le thème de l'élevage de canards, de la transformation et du cycle de la noix.

**ACCUEIL DE CAMPING-CARS.** Aire de vidange et possibilité de remplissage.

## EYMET



Sylvie

## FERME DE PAZIER

### Sylvie et Thierry RIALLAND

Pazier - 24500 Eymet - 06 08 93 36 69  
fermedepazier@orange.fr - www.fermedepazier.com - ferme de pazier

**Productions.** Céréales, noix. **Ouverture.** De fin avril à mi-octobre.

**CHAMBRES ET TABLE D'HÔTES.** 4 chambres spacieuses, décorées avec soin, dont 2 suites familiales dans un cadre arboré et paisible, tout en étant très proche du village animé d'Eymet, accessible en 10 min à vélo.

Grande piscine (12x5.5m) avec des plages bien aménagées et un espace sous pergola. Parc arboré et fleuri avec coins de repos, jardin d'eau, potager fleuri, spirale aromatique, terrain de badminton, table de ping-pong. Produits de la ferme (œufs, fruits, noix et légumes...). Petit déjeuner très copieux et entièrement fait maison... servi jusque tard ! Brunch, panier pique-nique et table d'hôtes sur réservation. Selon période, plancha en extérieur ou cuisine partagée mise à disposition.





*Visitez le clocher...*



*... Entrez dans les grottes de l'Abbaye*



**DÉCOUVREZ**

**L'ABBAYE DE BRANTÔME**

*abbaye@perigord-dronne-belle.fr*

*05 53 05 80 63 -www.perigord-dronne-belle.fr*

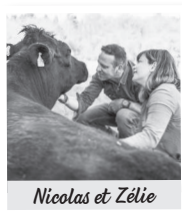

## LES PRAIRIES DE LALOUBARIE

### Nicolas BLONDEL et Zélie MOURLHOU

521, impasse de Laloubarie - 24460 Eyvirat - 06 79 89 01 23

lesprairiesdelaloubarie@gmail.com - les-prairies-de-laloubarie.fr -  lesprairiesdelaloubarie

**Production.** Élevage de vaches de race Aberdeen Angus. **Ouverture.** Sur rendez-vous.

**VENTE DIRECTE.** Nous élevons avec passion un petit troupeau de vaches de race Aberdeen Angus et proposons la vente directe de colis de notre viande sur commande. Commandes et infos sur notre site internet.

**FERME DE DÉCOUVERTE.** Visites "Au cœur du troupeau" : profitez d'un moment privilégié au plus près des animaux pour vous immerger, observer et comprendre la vie des vaches. Uniquement sur réservation à des créneaux établis. Infos et réservations sur notre site internet.

des animaux pour vous immerger, observer et comprendre la vie des vaches. Uniquement sur réservation à des créneaux établis. Infos et réservations sur notre site internet.

**ACCUEIL DE CAMPING-CARS.** Sur réservation toute l'année. Véhicules aménagés ou tentes. 1 seul emplacement au cœur de la ferme. Salle d'eau privative et cuisine d'été à disposition.

## (LES) EYZIES-DE-TAYAC-SIREUIL



## LA FERME DE LÉGAL / LES CONFITURES D'AGNÈS

### Agnès GEOFFROY

1937, route de Legal - 24620 Les Eyzies-de-Tayac-Sireuil - 06 72 78 84 01 - agnes.drevet0114@orange.fr

**Productions.** Fruits et légumes, confitures, miel.

**Ouverture.** Vente directe : tous les jours (15h-19h) sauf le samedi. Gîte et accueil de camping-cars : toute l'année.

**VENTE DIRECTE.** Nous produisons et transformons nos fruits et légumes de saison selon une agriculture raisonnée : confitures et gelées, compotes, miels, pâtes de fruits, soupes et potages.

**ACCUEIL DE CAMPING-CARS.** 6 emplacements semi-ombragés, très calmes.

**GÎTE OU MEUBLÉ.** Classé 3 étoiles et Tourisme et Handicap, ossature bois de plain-pied sur site boisé très calme. 6 pers., 3 chambres, salle de bains/WC adaptés. Climatisation, piscine chauffée, terrasses. **Tarifs.** De 700 à 1250 €/semaine.

## FLORIMONT-GAUMIER

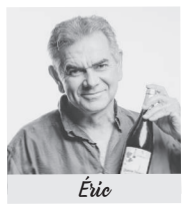

## FERME DE LASFARGUES

### Éric DUCLAUD

169, impasse Lasfargues - Moncalou - 24250 Florimont-Gaumier - 06 87 49 13 81

eric.duclaud@hotmail.fr - www.vindedommebio.fr -  domaine.lasfargues.moncalou

**Productions.** Vin, noix, truffes.

**Ouverture.** D'avril à juin les week-ends et jours fériés 15h-19h. En juillet et août, tous les jours 15h-19h. En dehors de ces périodes sur réservation.

**VENTE DIRECTE.** Vins blanc (Chardonnay), rouge, rosé et crémant. Proche de la biodynamie

et des vins naturels. Apéritifs, vin de noix, ratafia, noix et huile de noix, truffes fraîches en saison et surgelées toute l'année. Visite du chai et des truffières sur réservation.



# VIVRE LA TRUFFE

Gp  
GRAND  
PÉRIGUEUX  
TOURISME

VISITES GUIDÉES

DÉGUSTATIONS  
GOURMANDES

BOUTIQUE



2, Route des Truffières  
24420 Sorges et Ligeux en Périgord  
tel +33 5 53 05 90 11

[WWW.ECOMUSEEDELATRUFFE.COM](http://WWW.ECOMUSEEDELATRUFFE.COM)

[WWW.TOURISME-GRANDPERIGUEUX.FR](http://WWW.TOURISME-GRANDPERIGUEUX.FR)



Olivier

## FERME LOU TUQUET

### Olivier BAGARD

353, route du camping - 24500 Fonroque - 06 85 18 23 01  
 loutuquet@wanadoo.fr - www.campingloutuquet.fr -  Camping Lou Tuquet

**Production.** Truffe. **Ouverture.** De Pâques à octobre sur réservation.

**CAMPING.** Dans une petite ferme bio au cœur de la campagne périgourdine, camping de 25 emplacements. Calme, ombragé et large point de vue. Très beaux couchers de soleil ! Nombreuses activités aux alentours. Accueil de groupes (salle d'activités, espace scénique, tentes collectives), et de petits événements.

**GÎTE OU MEUBLÉ.** 1 chalet 4/6 pers.

**Tarifs. Camping :** de 4,50 € (enfant) à 8 €/nuît (adulte), électricité 3,50 €. **Gîte :** de 250 à 480 €/semaine selon la saison.



Éric

## FERME DE L'ERMITAGE

### Isabelle et Éric LAMBERT et leurs enfants

375, chemin du maraîcher - 24380 Fouleix - 05 53 54 95 72 - ludivine24@yahoo.fr

**Productions.** Maraîchage, bovins, ovins, porcs. **Ouverture.** Sur rendez-vous toute l'année.

**VENTE DIRECTE.** Vente de légumes et produits transformés de la ferme. Commandes par mail possibles. Ventes à la ferme sur rendez-vous. Marchés de Périgueux et Vergt.

**FERME PÉDAGOGIQUE.** Accueil des scolaires et des groupes pour une visite de l'exploitation. Thèmes : légumes, animaux, lecture de paysage. Abri pique-nique à disposition.



Mélody

## MÉLI-MÉLO D'ESCARGOTS

### Mélody DAVOUST

4, route de Pompadour - Lavareille - 24160 Génis - 06 98 18 01 62  
 melimelodescargots@gmail.com - <https://melimelodescargots.fr> -  melimelodescargots

**Production.** Escargots gros gris.

**Ouverture.** D'avril à décembre, le vendredi 16h30-19h. Visites durant l'été. Le reste de l'année sur rendez-vous. Accueil de groupes nous consulter.

**VENTE DIRECTE.** Nous élevons des escargots gros gris en parcs plein air. Notre objectif est de vous proposer des escargots nés, élevés et cuisinés sur notre ferme. Vente de produits cuisinés et vifs selon disponibilités.

**FERME DE DÉCOUVERTE.** Découverte d'un élevage d'escargots en Agriculture Biologique.

**ACCUEIL DE CAMPING-CARS.** 2 emplacements.



Denis et Valérie

## DOMAINE DE LOQUEYSSIE

### Denis DUMAURE et Valérie GUINDE

204, rue du Château d'Eau - Loqueyssie - 24390 Granges-d'Ans - 05 53 50 39 64 - 06 66 62 94 97  
 ventes.loqueyssie@orange.fr - <https://marchedici.fr/b/earl-loqueyssie/produits> -  Domaine de Loqueyssie

**Productions.** Canards gras, noix. **Ouverture.** Toute l'année.

**VENTE DIRECTE.** Produits traditionnels de qualité : foie gras, pâté, rillettes, confit. Vous pourrez visiter notre laboratoire et notre élevage de plein air (canards de Barbarie à partir de 1 jour), gage de qualité et de suivi des produits. Possibilité de dégustation.

Nouveautés : huile de noix, pâte à tartiner à la noix, chouchous aux noix, noix au chocolat, noix au sel...

## FERME LES JAUBERTINS

### Famille PORTAIN

Jaubertin - 24300 Hautefaye - 05 53 56 04 50 - 06 76 94 83 60 - lesjaubertins@orange.fr

**Production.** Ovins. **Ouverture.** De Pâques à Toussaint sur rendez-vous.

**VENTE DIRECTE.** Exploitation agricole familiale depuis plusieurs générations en polyculture élevage. Élevage d'ovins viande en bio. Vente directe à la ferme sur commande. Marché des Producteurs de Pays de Varaignes.

**CAMPING À LA FERME.** 8 emplacements. Site ombragé. Location de 2 mobil-homes de 200 à 250 €.

**Tarifs. Camping :** 4 €/adulte. 2 €/enfant. 2 €/emplacement.



## LAMONZIE-MONTASTRUC

D3

Roland

## LES ATTELAGES DE MONSACOU

### Roland LAGORCE

110, route de la Rauffie - Monsacou - 24520 Lamonzie-Montastruc - 05 53 27 14 72 - 06 13 59 71 15  
 accueil@aulezarddore.com - www.souslesoleildemonsacou.fr - www.aulezarddore.com

**La ferme.** Promenades en calèche. **Ouverture.** Toute l'année sur réservation.

**FERME ÉQUESTRE.** Roland, passionné par sa région, vous propose des balades en calèche de 1 à 2h, à la ½ journée ou journée. Accueil des écoles, associations, personnes à mobilité réduite...

Pour vos festivités (mariages, anniversaires, fêtes de Noël...) nous sommes équipés pour vos déplacements.

**CASSE-CROÛTE.** Possibilité de pique-nique sur place, barbecue à disposition, sanitaires extérieurs.

Casse-croûte paysan amélioré avec des produits de la ferme labellisés AB.

**CAMPING.** 3 emplacements, dont une petite roulotte avec coin cuisine (2 pers.).

**GÎTE OU MEUBLÉ.** "Au Léopard Doré", 4 pers., 2 étoiles. 2 chambres, 1 sdb. Espace bien-être avec SPA, hammam et sauna privé.

"À la lune argentée", gîte 6 pers., 2 étoiles, 3 chambres, 2 sdb. Espace bien-être avec SPA et sauna privé.

**Tarifs. Balade en calèche :** de 30 à 49 € (casse-croûte inclus). Balade seule 13 €/pers. **Camping :** 15 € par jour.

## LANQUAIS

D3

Nathalie

## LE VERGER DES ARILLES

### Nathalie FORTUNE FLATRES

2709, route de Boyer - 24150 Lanquais - 06 62 71 03 86 - contact@espritperigord.fr  
<https://www.levergerdesarilles.fr> -  Le Verger des Arilles -  le\_verger\_des\_arilles

**Productions.** Grenades, miel, noix. **Ouverture.** Vente à la ferme tous les jours sur réservation.

**VENTE DIRECTE.** Nos abeilles évoluent dans un environnement boisé et préservé, au sein de nos vergers de grenadiers conduits en Agriculture Biologique pour vous fournir un miel savoureux et de qualité pendant la saison estivale. À l'automne, venez découvrir nos grenades cultivées en Périgord.

**GÎTE OU MEUBLÉ.** Nos 2 gîtes entièrement rénovés et mêlant le charme de l'ancien au confort moderne, vous accueillent toute l'année pour un séjour ressourçant en pleine nature. "Les Grenadiers", 3 pers. "Côté Grange", 8 pers..



Crédit photo © : Dan Courtis



# DÉ LE DU

LAS  
CHA  
ABR  
GR  
PAR



**À TÉLÉCHARGER**  
**GRATUITEMENT**  
**JUSTE ICI**

# DÉCOUVREZ LES TRÉSORS DU PÉRIGORD

LASCAUX IV - CHÂTEAU DE BOURDEILLES  
CHÂTEAU DE BIRON - CLOÎTRE DE CADOUIN  
Grottes PRÉHISTORIQUES DE LAUGERIE-BASSE  
Grotte DU GRAND ROC - LASCAUX II  
MUSÉE DU THOT





Jean-Marc

## SPIRULINE VALLÉE DE LA DRONNE

### Jean-Marc DUBOIS

ZI les Jonctarias - 24350 Lisle - 06 18 07 51 36  
jeanbois24@gmail.com - www.spiruline-vallee-de-la-dronne.fr

**Production.** Spiruline.

**Ouverture.** Toute l'année sur rendez-vous.

**VENTE DIRECTE.** La ferme produit de la spiruline en paillettes, comprimés, des pâtes et des savons à la spiruline. Visites de la serre de production et du laboratoire (prévoir 30 minutes).

Vente directe à la ferme et toute l'année sur les marchés de Brantôme le vendredi et Périgueux le mercredi et le samedi.

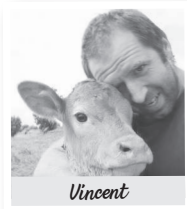

Vincent

## FERME CHEVALARIAS

### Vincent CHEVALARIAS

416, route des Petits Cluzeaux - 24320 Lusignac - 06 89 42 02 90 - gaec.chevalarias@gmail.com

**Production.** Bovins, canards gras, céréales.

**Ouverture.** Toute l'année sur rendez-vous.

**VENTE DIRECTE.** Bovins viande en vente directe, veaux et canards gras. Vente sur les marchés.



Philippe

## FERME DE BUFFENOU

### Philippe FLAGEAT

96, impasse de Buffenou - 24200 Marcillac-Saint-Quentin - 06 25 42 41 41 - buffenou24200@orange.fr

**Productions.** Ovins viande et volailles.

**Ouverture.** Vente à la ferme sur commande.

**VENTE DIRECTE.** Exploitation agricole familiale et traditionnelle. Élevage d'ovins viande et volailles. Transformation à la ferme. Marchés de Sarlat (mercredi et samedi) et de Saint-Cyprien (dimanche).

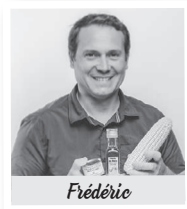

Frédéric

## FERME DE BARDENAT

### Famille DELBOS

Bardenat - 24620 Marquay - 06 84 08 19 89 - fermedebardenat@yahoo.fr

**Productions.** Canards gras, noix.

**Ouverture.** Toute l'année 11h-18h.

**VENTE DIRECTE.** Soyez les bienvenus sur notre exploitation traditionnelle où les canards sont gavés exclusivement au maïs grain. Foie gras entier, conserve et mi-cuit, pâté, confit, cou farci, gésiers confits, magret séché et fumé, rillettes, huile de noix.



Manuel et Filipa

## FERME DE LA GRÉZELIE

### Filipa et Manuel TEIXEIRA

Route de la Grézélie - 24620 Marquay - 06 85 37 84 49  
fermedelagrezelie@wanadoo.fr - www.fermedelagrezelie.com

**Productions.** Canards gras, noix. **Ouverture.** Toute l'année 9h-18h. Fermé le dimanche.

**VENTE DIRECTE.** Venez découvrir notre exploitation. Élevage, gavage et transformation de nos canards. Boutique sur place : foie gras, confit, rillettes, cou farci, pâté, huile de noix...

Vous pouvez nous trouver également sur le marché de Marquay en juillet/août, le dimanche matin.



Jennifer

## LA CHÈVRE ET LE CHOU

### Jennifer KENDALL

535, route de Versailles - 24220 Meyrals - 06 87 23 92 23  
jennykendall24220@gmail.com - [f lachevretelechou24](https://www.facebook.com/lachevretelechou24)

**Production.** Chèvres laitières. **Ouverture.** De mars à décembre, le vendredi de 14h30 à 19h.

**VENTE DIRECTE.** Élevage de chèvres en Agriculture Biologique. Transformation fromagère fermière et produits laitiers (yaourts, faisselle, lait frais...). Notre boutique propose également les produits d'autres producteurs locaux (légumes bio, viande, noix...)



Myriam

## CHÂTEAU VIGNAL LA BRIE

### Myriam NEGRIER

1017, route de la vallée - 24240 Monbazillac - 05 53 24 51 18 - 06 03 85 84 02  
myriam.negrier31@orange.fr - www.chateau-vignal-labrie.fr

**Production.** Vin.

**Ouverture.** Toute l'année 9h-18h l'hiver, 8h-20h le reste de l'année. Merci de téléphoner avant votre venue.

**VENTE DIRECTE.** Exploitation familiale depuis 3 générations située au pied du château de Monbazillac. Vins de Bergerac rouge, rosé, blanc sec et blanc moelleux, Pécharmant, Monbazillac.

Vente à la ferme et vente à domicile "Tupperwine" sur demande.

Emmanuelle  
et Baptiste

## FERME DE CAP BLANC

### Emmanuelle et Baptiste CHIGNAT

Cap Blanc - 24130 Monfaucou - 06 82 08 06 93 - emmanuelle.chignat@live.fr - cap-blanc.jimdo.com

**Productions.** Bovins viande, vaches limousines, vin, cèpes et champignons du Périgord.

**Ouverture.** Toute l'année sur rendez-vous.

**VENTE DIRECTE.** Produits transformés à la ferme : fruits, cèpes et champignons séchés, en conserves, en confitures...

**FERME DE DÉCOUVERTE.** Accueil, visite de l'exploitation, dégustation. Découverte des champignons et de la mycosylviculture.

**FERME PÉDAGOGIQUE.** Découverte du fonctionnement de la ferme, de son environnement, de ses productions (élevage, vignes, forêt). Parcours commenté suivi d'un moment de partage et d'échange autour d'une collation offerte avec des produits de l'exploitation (confitures, jus de fruits...).



Sylvie

## FERME DES LIZETTES

### Sylvie GONDONNEAU

635, route de la Caillade - Les Lizettes - 24440 Monsac - 07 87 66 87 17 - sylvie.gondonneau@orange.fr

**Production.** Ovins viande. **Ouverture.** Toute l'année.

**VENTE DIRECTE.** Vente de viande d'agneau.

**GÎTES OU MEUBLÉS.** 3 gîtes de caractère du XVII<sup>e</sup> siècle, tout confort. Au calme, dans un environnement préservé, dominant la Vallée du Couzeau.

"La Tour", 6 pers., 3 chambres, à partir de 590 €/semaine (Réf 24G307106 Gîtes de France).

"La Grange", 5 pers., 3 chambres, à partir de 495 €/semaine (Réf 24G303106 Gîtes de France).

"Le Pigeonnier", 2 pers., à partir de 385 €/semaine (Réf 24G306106 Gîtes de France).

## MONTFERRAND-DU-PÉRIGORD



Sylvie

## FERME LA RIVIÈRE

### Sylvie BARRIAT

La Rivière - 24440 Montferrand-du-Périgord - 05 53 63 25 25 - 06 42 61 82 88  
basy@club-internet.fr - www.la-ferme-de-la-riviere.com

**Productions.** Ovins, noix bio. **Ouverture.** Du 1/04 au 15/11.

**CHAMBRES ET TABLE D'HÔTES.** 3 chambres, 2 pers., 3 épis.

**GÎTES OU MEUBLÉS.** 1 meublé (4 pers.) et 1 gîte rural (4 pers.), 3 épis.

**SÉJOURS À THÈME.** De nov. à mars, "cuisine du foie gras", 3 jours du vendredi au dimanche, hébergement en chambres d'hôtes et repas en table d'hôtes.

**Tarifs. Séjours à thème :** 460 €/couple. **Gîtes :** de 250 à 640 €. **Chambres d'hôtes (pdj inclus) :** 57 €/nuit/2 pers. **Table d'hôtes :** 25 €/pers.

## MONTFERRAND-DU-PÉRIGORD



Maryse

## FERME DE LABATTUT

### Maryse LAUGENIE

Labattut - 24440 Montferrand-du-Périgord - 05 53 24 16 24  
mjplaugenie@wanadoo.fr - www.pere-igord.com - www.gites-perigord-maryse.com

**Productions.** Châtaignes et noix bio. **Ouverture.** D'avril à octobre.

**GÎTES OU MEUBLÉS.** Gîtes de 5 à 7 pers. avec climatisation. Dans un ensemble typique du Périgord, à proximité des sites touristiques de la Vallée de la Dordogne. Possibilité de location au week-end. Piscine, circuits de randonnées, terrain de pétanque.

## MONTIGNAC-LASCAUX



Patrick

## FERME CATINEL

### Patrick CATINEL

Bois Bareirou - 2158, route des Quatre Bornes - 24290 Montignac-Lascaux - 05 53 51 25 06  
patrick.catinel@wanadoo.fr - www.foiegras-catinel.com -  bois bareirou

**Production.** Canards gras. **Ouverture.** Toute l'année 9h-12h30 et 15h30-19h. L'été 9h-19h.

**VENTE DIRECTE.** Canards gras, foie gras, magrets frais, confit, salaisons, plats cuisinés... Élevage fermier de plein air, nous élevons nos animaux du jour de leur naissance jusqu'au gavage avec l'aliment produit sur la ferme, en agriculture raisonnée : séchage du maïs en cribs et gavage au maïs grain entier sur paille.

Visite de la ferme toute l'année, vente sur place à la boutique.

**CASSE-CROÛTE À LA FERME.** Restauration champêtre les soirs d'été, du lundi au vendredi, avec nos produits exclusivement. Assiettes froides le midi.

**ACCUEIL DE CAMPING-CARS.** Toute l'année.

# COFFRETS CADEAUX 100 % PÉRIGORD



Le Moulin du Roc à Champagnac de Belair

Grotte de Villars

Château de Hautefort



Découvrez notre sélection de coffrets cadeaux en Dordogne : expériences, ateliers artisanaux, séjours, gastronomie et idées cadeaux locales...

boutique en ligne sur

[www.dordogne-perigord-tourisme.fr](http://www.dordogne-perigord-tourisme.fr)

rubrique INSPIREZ-VOUS / Idées de séjour

Offrez plus qu'un cadeau,  
offrez la Dordogne !

**DORDOGNE**  
**PÉRIGORD**  
TOURISME FRANCE



© Délic & Décaille - Rémi Flament



Françoise et Laurent

## GÎTES DU CHÊNE VERT

### Françoise et Laurent MATHIEU

670, chemin de Panissal - 24290 Montignac-Lascaux - 06 76 35 43 01 - fmathieu24@gmail.com

**Productions.** Bovins viande, maraîchage. **Ouverture.** Toute l'année

**GÎTES OU MEUBLÉS.** Sur un site boisé de 3 hectares, très calme à 4 km de Montignac-Lascaux.

3 chalets en bois tout confort d'une capacité de 4 pers. Climatisation et wifi. Visites de la ferme sur demande.



Valérie

## LA PICHERIE

### Valérie DOUSSIN

1137, route des Brandes - La Picherie - 24700 Montpon-Ménéstérol - 06 86 47 17 19

geleeroyalevaleriedoussin@gmail.com - www.geleeroyaleparvaleriedoussin.fr - [f valeriedoussin](https://www.facebook.com/valeriedoussin)

**Production.** Gelée royale, miels, pollen frais, propolis.

**Ouverture.** Boutique et gîte ouverts toute l'année. Sentier des abeilles et boutique ouverts tous les mercredis de 10h à 17h, d'avril à septembre. Groupes et écoles sur réservation d'avril à octobre.

**VENTE DIRECTE.** Apicultrice depuis plus de 15 ans. Vente des produits de mes ruches.

**FERME DE DÉCOUVERTE.** Un sentier découverte bucolique sur le thème des abeilles, balade en famille avec possibilité de pique-niquer sur place. Animations (fabrication d'une bougie, livret d'accueil, dégustation, cinéma...).

**FERME PÉDAGOGIQUE.** Visites pédagogiques pour les scolaires sur la vie des abeilles avec de nombreux ateliers.

**GÎTE À LA FERME.** Sur un parc de 8 hectares, 1 gîte : 6 pers., 3 chambres, 2 WC, 1 sdb, piscine partagée, sortie indépendante.

**Tarifs. Gîte :** de 800 à 1 000 €/semaine. **Sentier :** 8 €, gratuit pour les moins de 3 ans.

**ACCUEIL DE CAMPING-CARS.**

## FERME DE PLEINEFAGE

### Famille TRIBIER

874, route de Pleinefage Basse - 24590 Paulin - 05 53 28 81 88 - conservetriebier@gmail.com - www.pleinefage.com

**Productions.** Canards gras, porcs, noix bio, truffes.

**GÎTES OU MEUBLÉS.** 1 gîte, capacité 14 pers., 5 chambres et 5 salles de bains, piscine couverte et chauffée.

**Tarifs.** De 1500 à 2 700 € la semaine.





Ludovic

## FERME LACOMBE

### Ludovic et Karine LACOMBE

1457, route de l'ancienne forge - Chagnac - 24270 Payzac-de-Lanouaille - 05 53 52 69 53  
 contact@traditions-paysannes.com - www.traditions-paysannes.com

**Productions.** Porcs, bœufs.

**Ouverture.** Vente uniquement sur les marchés et sur commande, boutique La Forge Gourmande (Souillac 46) et petites boutiques locales.

**VENTE DIRECTE.** Porc, bœuf (grillades, côtes, saucisses, rôtis...), en conserves (pâtes, confits de porc), produits secs (jambons, porc, bœuf, coppa...).

Marché de Limoges (87) le samedi matin. Marchés festifs l'été St-Pardoux-Corbier (19) le mercredi soir, Ségur-le-Château (19) le lundi soir.



Sylvie et Julien

## FERME DU CLUZEAU

### Sylvie CHOISERIE et Julien GARNAUD

506, route des Étangs - Le Cluzeau - 24360 Piégut-Pluviers - 06 72 11 65 28  
 sylvie24360@msn.com -  Ferme du Cluzeau

**Production.** Volailles à rôti. **Ouverture.** Toute l'année les vendredis et samedis matin 10h-12h.

**VENTE DIRECTE.** Volailles prêtes à cuire sur commande.

Conserves : rillettes, terrines, plats cuisinés en bocaux.



Anthony

## DOMAINE DE GRANGE NEUVE

### Famille CASTAING

1830, route du Périgord - 24240 Pomport - 05 53 58 42 23 - castaing@grangeneuve.fr  
 www.grangeneuve.fr -  Domaine De Grange Neuve -  domainedegrangeneuve

**Productions.** Vins et jus de raisin.

**Ouverture.** Toute l'année du lundi au vendredi 9h-12h et 14h-18h. Le samedi 9h30-12h et 14h-17h30. Dimanches et jours fériés sur RDV.

**VENTE DIRECTE.** Vignoble familial depuis 1896 produisant du vin bio d'AOC Bergerac, Monbazillac et Pécharmant. Table de pique-nique ombragée. Évènement "Vign'en Plage" le 14 août.

**ACCUEIL DE CAMPING-CARS.** Merci de téléphoner avant votre venue.

**FERME PÉDAGOGIQUE.** Ateliers vendanges, sensoriels et à la carte. Groupes sur RDV, hors juillet-août.

**FERME DE DÉCOUVERTE.** Visites et ateliers sur RDV de septembre à juin (4 formules au choix). Visite immersive en réalité virtuelle toute l'année sur réservation (récompensée Best of Wine Tourism 2026).

En juillet-août à 14h (mardi en français et jeudi en anglais) sur réservation. Tout public.

**GÎTES OU MEUBLÉS.** Gîte de caractère, 13 pers., 5 étoiles, au cœur de nos vignes : 4 chambres doubles et 1 grand dortoir.

Piscine, sauna, lac de pêche privé, salle de billard.



*Michel et Véronique*

## CHÂTEAU LADESIGNES

### Michel MONBOUCHÉ

3965, route de Cyrano - Ladesvignes - 24240 Pomport - 05 53 58 30 67  
contact@ladesvignes.com - www.ladesvignes.com - château ladesvignes

**Production.** Vin.

**Ouverture.** Du lundi au vendredi 9h-12h et 14h-18h. Les samedis, dimanches et jours fériés sur RDV.

**VENTE DIRECTE.** Exploitation en Agriculture Biologique. Dégustation gratuite et vente de vin à la propriété (Bergerac blanc sec, rosé, rouge. Côtes de Bergerac, blanc moelleux, Monbazillac).  
Balade audioguidée (français/anglais) dans les vignes et les bâtiments, de juin à septembre.  
Accueil de groupes pour visite et dégustation sur RDV.

*Florian*

## FERME DE LA GARRIGUE HAUTE

### Joëlle, Daniel et Florian BOUCHERIE

La Garrigue Haute - 24370 Prats-de-Carlux - 05 53 29 80 08  
lagarriguehaute@orange.fr - www.lagarriguehaute.fr - Fermeauberge.lagarriguehaute

**Productions.** Canards de Barbarie et oies.

**Ouverture.** Boutique à la ferme toute l'année. Ferme auberge et chambres d'hôtes : de juin à fin septembre (hors période nous consulter). Groupes, séminaires, nous consulter.

**VENTE DIRECTE.** Tous nos animaux sont élevés dès l'âge de 1 jour avec nos céréales et maïs, puis gavés et transformés par nos soins.

Nos conserves (foie gras, confit, pâté, rillettes...) sont préparées selon la tradition familiale, sans colorants ni additifs.

**FERME AUBERGE.** Les plats sont confectionnés à partir des produits de la ferme : tourtière au confit et foie gras, civet de canard, confit, magret, aiguillettes, foie gras poêlé... Café compris.

**CHAMBRES À LA FERME.** Dans une ancienne grange typique du Périgord, 7 chambres aménagées avec salle d'eau et WC privatifs. Possibilité de location des chambres d'hôtes en gîte familial pour réunions de famille ou séminaires (de 14 à 21 couchages).

**Tarifs. Ferme auberge :** de 27 à 39 €. **Chambres (pdj inclus) :** de 68 à 78 €/couple.

**LOCATION DE SALLE.**

*Karelle et Jean-Sylvain*

## LES OIES DU PÉRIGORD NOIR

### Karelle et Jean-Sylvain THOMAS

2026, route des Oiers - 24370 Prats-de-Carlux - 06 86 73 80 38  
jstomas@wanadoo.fr - www.oies-du-perigord.com - Oies du perigord

**Productions.** Oies grasses, reproducteurs. **Ouverture.** Toute l'année 10h-19h.

**VENTE DIRECTE.** Reproducteurs, éleveurs, gaveurs et conserveurs d'oies. Karelle et Jean-Sylvain vous accueillent pour découvrir leur exploitation. Visites et dégustations toute l'année sur réservation. En juillet/août possibilité de participer à des repas, concerts, marchés gourmands...

**GÎTES OU MEUBLÉS.** 3 gîtes dans une ancienne bâtisse rénovée de 2 à 23 pers. Entièrement équipés : lave-linge, lave-vaisselle, wifi, barbecue. **Tarifs. Gîtes :** de 290 à 1000 €.

**ACCUEIL DE CAMPING-CARS.**



**FERME DU REBEYROTTE****Thierry ROUSSEL**

30, route de la Rebeyrotte - 24150 Pressignac-Vicq - 05 53 61 13 87 - thierry.rousseau@wanadoo.fr

**Production.** Canards gras. **Ouverture.** Toute l'année sur réservation.**FERME AUBERGE.** 50 couverts. Spécialités à partir des produits de la ferme : rôti de magret, foie de canard mi-cuit, salade de gésiers, rillettes au foie de canard, cassoulet au confit de canard.

Services : piste privée sur place pour avion de tourisme ou ULM. Demande d'autorisation préalable.

**Tarifs.** De 28 à 39 € vin et café compris.

## RAMPIEUX

*Isabelle et Pauline***FERME DU ROUSSEL****Isabelle et Pauline BONNEFOND**233, chemin du Roussel - 24440 Rampieux - 06 76 13 38 80 ou 06 73 19 95 55  
ibonnefond@wanadoo.fr - www.fermedurousselenperigord.fr**Productions.** Vaches allaitantes, porcs gascons, veaux, prunes, noix, céréales, arbres fruitiers.**Ouverture.** Toute l'année sur RDV. Boutique ouverte les mardis et vendredis matin, 9h30-12h du 15/06 au 30/08 et sur RDV en dehors de ces horaires.**VENTE DIRECTE.** Plats cuisinés à base de porc gascon et de veau bordelais, viande de porc et de veau, charcuteries, salaisons, huile de noix, savons, confitures. En plus de nos produits, vente de miel, pruneaux, vins et bières. AB depuis 2000, vente directe à la ferme sur RDV et en boutiques de producteurs, au cœur des bastides et en Sarladais.

Possibilité de visiter la ferme sur RDV. Membre du collège culinaire de France, du Tour des Terroirs.

**ACCUEIL DE CAMPING-CARS.**

## (LA) ROCHE-CHALAIS

*Étienne***FERME AVICOLE DES GRANDS CHAMPS****Etienne GODART**750, chemin de Grand Champ - 24490 La Roche-Chalais - 05 53 91 30 26 - 06 11 65 99 31  
ferme.avicole@wanadoo.fr - www.ferme-avicole.fr**Productions.** Toutes volailles sauf volailles grasses.**Ouverture.** Vente le mercredi toute la journée et le samedi matin.

Visites du lundi au vendredi toute la journée et le samedi matin.

Horaires : l'été (16/03 au 15/09) 8h-12h et 14h-18h, l'hiver (16/09 au 15/03) 8h30-12h et 14h-17h30.

**VENTE DIRECTE.** Poulets, pintades, lapins, canettes, canards, pigeonneaux, pigeons de réforme, poules, chapons, dindes, dindons, pintadons, oies, autruches, œufs... Conserves de poulet (rillettes, confits, cuisses ou gésiers, basquaise...).

Vente en vif, abattage à façon, fumier. C'est au milieu des bois de la forêt de la Double que pratiquement tout est fait : élevage, fabrication de l'aliment, abattage, chaponnage... en toute transparence.

## (LA) ROCHE-GAGEAC

*Anne***FERME DE LABROT****Anne et Corinne LAVERGNE**685, route des Sources - 24250 La Roche-Gageac - 06 77 07 40 48  
laverneco@orange.fr - www.fermedelabrot.fr - f fermedelabrot**Productions.** Oies et canards gras, noix. **Ouverture.** Toute l'année.**VENTE DIRECTE.** Corinne et Anne vous font découvrir leur métier et leurs produits : foie gras entier, pâté de foie, cou farci, plats cuisinés. Huile de noix.

## AUBERGE LE COLOMBIER

### Alexandre PEYRAT

344, allée de l'auberge - 24250 La Roque-Gageac - 05 53 28 33 97 - auberge.le.colombier@orange.fr - www.gite-auberge-dordogne.fr

**Productions.** Canards, noix. **Ouverture.** Toute l'année.

**GÎTES OU MEUBLÉS.** 3 gîtes idéalement situés, classés 4 étoiles (6-8 pers.), aménagés dans des anciens séchoirs à tabac.

Toutes les pièces sont climatisées, chaque chambre possède sa salle de bains et ses WC privés. Linge de toilette et linge de lits fournis.

Piscine chauffée de 11 m x 5,5 m. Possibilité de repas à proximité.

## ROUFFIGNAC-SAINT-CERNIN-DE-REILHAC



*Laetitia et Stéphane*

## LA BON'O'VENTURE

### Stéphane et Laetitia BONNOT

Les Landes de la Salvétat - 24580 Rouffignac-Saint-Cernin-de-Reilhac - 07 82 39 31 09

laetitia.bonnot6@gmail.com

**Productions.** Élevage de chèvres laitières et transformation fromagère, fabrication de savons.

**Ouverture.** Toute l'année (nous contacter pour les horaires). Accès libre à la chèvrerie.

**VENTE DIRECTE.** Fromages de chèvre frais, affinés, épicés, tartinables à l'ail et fines herbes, faisselle, tommes fraîches, bûches... et les petits rouffignacois. Nouveauté : savons au lait de chèvre.

**FERME PÉDAGOGIQUE.** Accueil des scolaires sur RDV. Visite sur la thématique de la transformation fromagère et de l'élevage de chèvres.

Balade avec les ânes : parcours ludique et fléché avec Jojo et Arthur.

**Tarif.** 20 €/famille. Sur réservation.

## ROUFFIGNAC-SAINT-CERNIN-DE-REILHAC



*David*

## FERME ÉQUESTRE DE SARDIN

### David FAUCON

575, route du Plateau de Sardin - 24580 Rouffignac-Saint-Cernin-de-Reilhac - 05 53 05 46 10 (heure repas)

06 81 22 49 99 - agnes.faucon@orange.fr - ferme-equestre-sardin.e-monsite.com

**La ferme.** Chevaux et poneys. **Ouverture.** Toute l'année uniquement sur réservation.

**FERME ÉQUESTRE.** En plein cœur de la forêt Barade, à proximité du Château de l'Herm, labellisée École Française d'Équitation, Poney Club de France, Centre de Tourisme Équestre, gîte d'étape (8 pers. maximum), pension pour chevaux. Séjours ado avec hébergement en période estivale.

Activités encadrées par des enseignants diplômés d'État : cours individuels et collectifs, stages d'initiation ou de perfectionnement de la ½ journée à la semaine, balades en forêt à cheval ou à poney, sorties en compétition, passage de galops. Activité poney dès 3 ans.



# OUI POUR S'ALLONGER DANS LE CONFORT

sans s'asseoir sur ses valeurs



## Dites OUI à toutes vos envies

Plus de 950 hébergements en Dordogne vous ouvrent leurs portes pour un séjour 100 % made in France. Charme authentique, nature préservée et accueil chaleureux .

[www.gites-de-france-dordogne.com](http://www.gites-de-france-dordogne.com)

Ou par téléphone au 05.36.15.00.24





Gisèle

## LA FERMETTE DU PÉROUGORD

### Gisèle Musy

1306, route de la Gare de la Gélie - 24580 Rouffignac-Saint-Cernin-de-Reilhac - 06 50 87 38 05  
 contact@lafermetteduperougord.fr - www.lafermetteduperougord.fr - La Fermette du Pérougord

**Productions.** Œufs bio et laine d'alpaga.

**Ouverture.** Gîte et chambres d'hôtes ouverts toute l'année. Visites de la ferme uniquement durant les vacances scolaires et sur réservation.

**VENTE DIRECTE.** Articles en laine d'alpaga (pelotes, mitaines, bonnets, ponchos, bijoux et accessoires...), œufs bio.

**CHAMBRE D'HÔTES.** 1 chambre de 20 m<sup>2</sup> décorée avec soin avec 1 lit double, un poêle à bois et une terrasse privative.

Piscine partagée avec les autres hébergements.

**GÎTE OU MEUBLÉ.** Gîte en pierre de 95 m<sup>2</sup>, 6/8 pers., 3 chambres avec salle de bain et WC privatifs, jardin privatif, piscine partagée avec les autres hébergements.

**FERME PÉDAGOGIQUE.** 2 thèmes de visites pour les groupes scolaires des cycles 1 à 3 : "En route pour le Pérrou" et "L'œuf et la poule", découverte sensorielle pour les plus petits ou chasse aux trésors pour découvrir notre ferme de façon ludique ! Tarif sur demande en fonction du type de visite choisi et du nombre de participants.

**ANNIVERSAIRE À LA FERME.** Pour les enfants de 3 à 10 ans, l'occasion idéale pour passer un moment agréable avec les alpagas, chèvres, moutons, cochons d'inde...

**Tarifs. Gîte ou meublé :** de 130 à 160 €/nuitée (mini. 3 nuits). **Chambre d'hôtes :** de 75 à 85 €. Autres tarifs : voir site internet.



Muriel

## DOMAINE DU SIORAC

### Muriel LANDAT PRADEAUX

617, route de Bergerac - Siorac - 24500 Saint-Aubin-de-Cadelech - 05 53 74 52 90  
 info@domainedusiorac.fr - www.domainedusiorac.fr - domainedusiorac - domainedusiorac

**Productions.** Vin, verjus et jus de raisin.

**Ouverture.** Tous les jours 9h-12h et 14h-18h, sauf dimanches et jours fériés. Fermé le samedi du 1/11 au 31/03.

**VENTE DIRECTE.** Venez découvrir notre passion et déguster nos vins issus du vignoble familial : vins blanc, rouge, rosé, moelleux (AOC Bergerac), verjus et jus de raisin en agriculture biologique. Visites guidées,

géocaching. Soirée gourmande à la ferme le vendredi qui suit le 14/07...

Visites et dégustations le mardi à 10h et le jeudi à 14h30 en juillet et août (sans réservation).

**PANIER PIQUE-NIQUE.** Sur réservation. Aire de pique-nique à disposition. Accueil de groupes.

**FERME DE DÉCOUVERTE.**

**ACCUEIL DE CAMPING-CARS.**





Ludovic et Jean-François

## FERME DU LAC NOIR

### Familles ROUDIER ET DUBOS

406, chemin du Foie Gras - Le Lac Noir - 24260 Saint-Avit-de-Vialard - 06 82 28 60 49 - 06 86 77 53 27  
gaecdelafarmedulacnoir@orange.fr

**Productions.** Canards gras, fraises.

**Ouverture.** Boutique à la ferme 10h-12h30 et 15h-19h. Fermée le dimanche. Visites guidées à 18h en juillet-août. Hors période estivale sur RDV.

**VENTE DIRECTE.** Conserves et salaisons issues de nos canards, nourris avec nos céréales, produits de canards frais, fraises. L'été, découverte du foie gras au travers de la visite de l'élevage, du gavage et la transformation des canards. Gavage à 18h. Marché du Bugue toute l'année, le mardi et le samedi matin.



Guillaume et Cédrine

## FERME DE COR

### Cédrine et Guillaume LABROT

585, route de Cor - 24440 Saint-Avit-Sénieur - 07 43 25 55 86

fermedecor.lgc@gmail.com - www.fermedecor.com -  Ferme de Cor -  ferme\_de\_cor

**Productions.** Noix, safran, truffes, fruits et petits fruits rouges, chanvre, plantes aromatiques.

**Ouverture.** Boutique à la ferme : mardi et jeudi de 14h à 18h. Visites à la ferme uniquement sur RDV.

**VENTE DIRECTE.** Produits cultivés et transformés sur place en Agriculture Biologique : huile de noix, confitures et gelées, safran, pâtisseries maison, noix coque et cerneaux, truffes et beurre de truffes, produits à base de chanvre et de CBD.

**FERME DE DÉCOUVERTE.** Visites guidées et commentées, labellisées Tourisme et Handicap, prix des prestations sur notre site.



Nathalie

## DOMAINE DE LA VOIE BLANCHE

### Nathalie DALBAVIE

438 chemin de la Voie Blanche - Les Caves - 24220 Saint-Cyprien - 06 79 45 82 48

contact@domaine-voie-blanche.com - www.domaine-voie-blanche.com

**Production.** Vin BIO. **Ouverture.** Du 1<sup>er</sup> juillet au 31 août, 13h-19h sauf le samedi. Le reste de l'année sur RDV.

**VENTE DIRECTE.** Au cœur du Périgord Noir, dégustation des vins de Pays issus des terroirs de Saint-Cyprien et de La Bachellerie. Vendangés à la main, nos vins fruités ont été sélectionnés par la Revue des Vins de France.



Thierry et Monique

## FERME DE FAGE

### Monique et Thierry GRAVE

41, allée des Noyers - 24220 Saint-Cyprien - 06 81 85 39 92 - thgrave@orange.fr

**Productions.** Noix, agneaux. **Ouverture.** Toute l'année. Visites le vendredi matin à 10h, en juillet et août.

**VENTE DIRECTE.** Exploitation familiale installée depuis trois générations. Nos brebis pâturent principalement sous les noyers. Viande d'agneau vendue par demi-carcasse découpée (sur réservation). La production de noix est conduite en Agriculture Biologique depuis 2010. Vente à la ferme des noix AOC et de nombreux dérivés (huile de noix, cerneaux de noix, noix au chocolat ou caramélisées...).

Marché de St-Cyprien le dimanche matin toute l'année et marché de Meyrals le jeudi matin en juillet et août.



Adrien et Laure

## FERME DES GENESTES

### Famille MAZET

219, impasse des Genestes - 24590 Saint-Geniès - 05 53 28 97 71 - 06 86 74 84 98  
 contact@lesgenestes.com - www.lesgenestes.com - La ferme des Genestes

**Productions.** Canards gras, maïs. **Ouverture.** Ferme auberge : de Pâques à Toussaint, le soir sur réservation.  
**VENTE DIRECTE.** Conserves : foie gras, pâté truffé, terrine, rillettes, confit, civet et autres plats cuisinés...  
 Produits frais d'octobre à avril, sur commande.

**FERME AUBERGE.** Salle aménagée dans une ancienne grange restaurée. Cuisine faite maison à base de canard, légumes du potager et noix. Spécialités : foie gras, feuilleté de rillettes, confit, magret, civet de canard, desserts maison.

Capacité : 60 pers max en groupe.

**CHAMBRES À LA FERME.** 9 chambres climatisées de 2 à 6 pers.

Piscine chauffée de juin à septembre, terrain de pétanque, jeux pour enfants.

**Tarifs. Ferme auberge :** de 18 à 32 €. **Chambres à la ferme (pdj inclus) :** de 65 à 85 €/2 pers.

¼ pension : de 96 à 118 €/2 pers. (supplément 5 €/pers. pour 1 seule nuit).

## LE CLOS DE FONTBRUNE

### Michel et Léo LAJARRETIE

1110, route de Fontbrune - 24520 Saint-Germain-et-Mons - 05 53 57 36 47 - foiegras@fontbrune.fr - www.fontbrune.fr

**Productions.** Canards gras, poulets et pintades de chair, porcs charcutiers et légumes bio.

**Ouverture.** Toute l'année. Du lundi au vendredi 9h-12h et 14h-18h (de préférence entre 16h et 18h). Samedi 15h-17h.

Dimanche et jours fériés sur RDV.

**VENTE DIRECTE.** Exploitation familiale. Elevage en plein air, gavage des canards au maïs grain et transformation sur place. Produits cuisinés dans la tradition régionale (sans additifs).

Visite et dégustation gratuites.



Valérie

## FERME DE PAUFY

### Valérie et Landry VERSOS

Chemin de Paufy - 24400 Saint-Géry - 06 20 36 66 06 / 06 20 82 50 56  
 fermedepaufy@gmail.com - https://www.fermedepaufy.fr - fermedepaufy

**Productions.** Bœuf, veau, œufs.

**Ouverture.** Vente directe : le mercredi de 14h30 à 18h lors des semaines de vente. Gîtes de mars à décembre.

**VENTE DIRECTE.** Viandes en bio (bœuf, veau rosé), œufs (bio). Nos animaux sont nés et élevés à la ferme.

**GÎTES OU MEUBLÉS.** Gîte "Vert Pré", 8 pers. Gîte "Roseraie", 7 pers.

**LOCATION DE SALLE.** Exclusivement conjointement avec les 2 gîtes du domaine. Capacité de 20 pers.





CHAMBRE  
D'AGRICULTURE  
DORDOGNE

# Consommez local, consommez Périgord !

Des produits de qualité, tout près de chez vous.



[dordogne.chambres-agriculture.fr](http://dordogne.chambres-agriculture.fr)

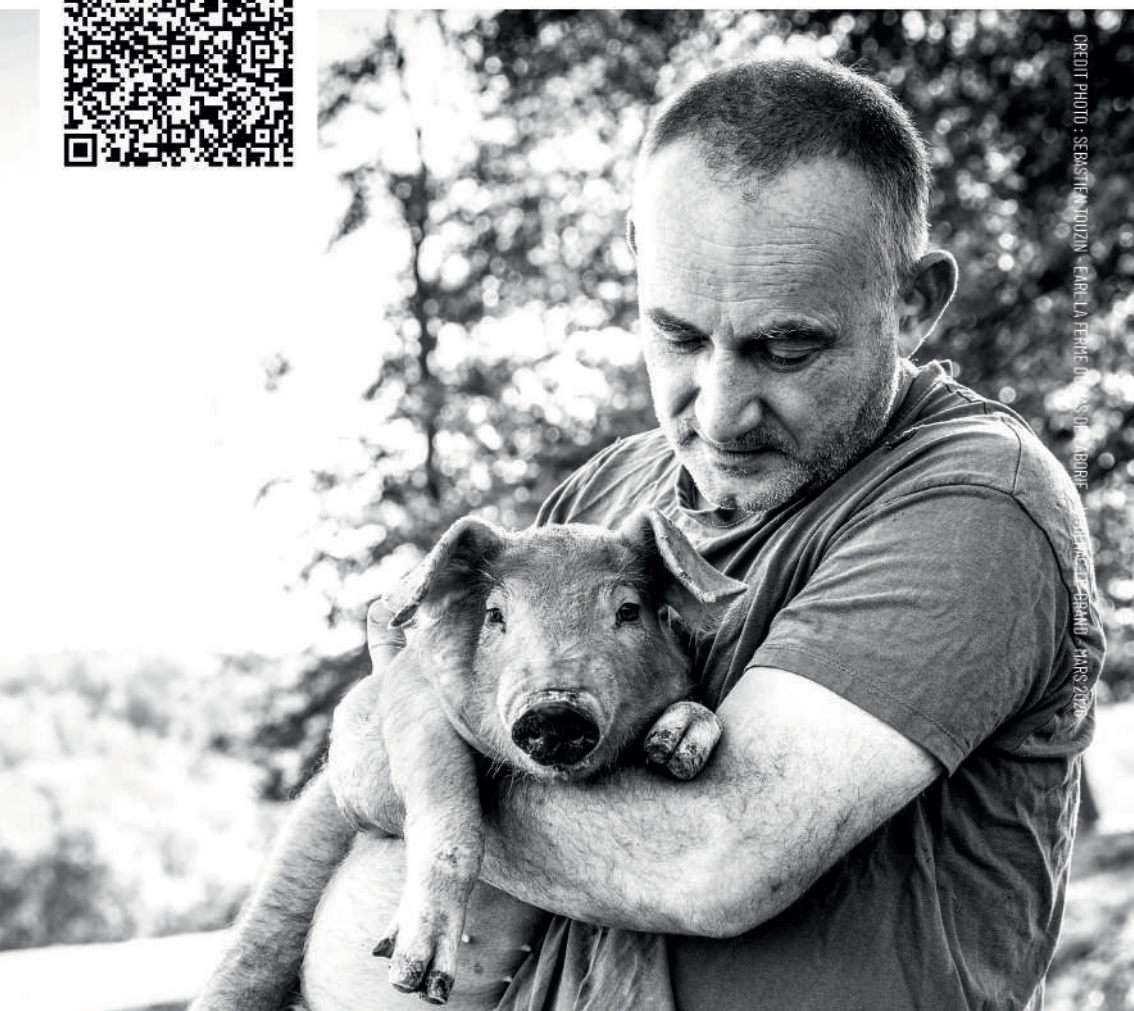

CREDIT PHOTO : SEBASTIEN TOUZIN - ENFANT LA FERME - LES OISEAUX DE LA BOULANGERIE - SEBASTIEN TOUZIN - MARS 2020



Julien

## COPAINS COM'COCHON

### Julien PINAULT

1343, route des Tours de la Gardelle - 24170 Saint-Laurent-la-Vallée - 06 15 65 13 54  
contact@copainscomcochon.fr

**Production.** Porcs gascons. **Ouverture.** Tous les jours (nous contacter au préalable).

**VENTE DIRECTE.** Élevage de porcs gascons bio en plein air. Vente directe de charcuteries (coppa, filet séché, saucisson...), conserves et viande fraîche sur réservation.

**ACCUEIL DE CAMPING-CARS.** 5 emplacements à l'ombre des noyers.



Sybille

## LE RUCHER DES MAZADES

### Sybille ROLAND et Pascal SAPHARY

267, route de la Tuilerie - 24170 Saint-Laurent-la-Vallée - 06 30 81 84 90 - sybille.roland@orange.fr

**Productions.** Miel, noix, bovins viande. **Ouverture.** Vente à la ferme sur RDV.

**VENTE DIRECTE.** Production de miels de printemps, acacia, châtaignier, fleur, forêt, miellat et tournesol, issus de la diversité mellifère du Périgord. Marchés de Cénac (mardi matin), Belvès (samedi matin) de Pâques à Toussaint. Magasins de Producteurs : Le Comptoir des Producteurs (Siorac-en-Périgord), Escale à la ferme (Couze-St-Front), La Ferme du Père Igod (Monpazier).



Florian et Célia

## FERME DU PETIT CLOS

### Michel, Florian et Célia JAVERZAC

162, route de Ferrachat - 24700 Saint-Martial-d'Artenset - 06 69 91 00 11  
florianjaverzac@orange.fr - www.glaces-javerzac.fr -  Gaec du petit clos - Ferme Javerzac

**Production.** Vaches laitières (lait et crèmes glacées).

**Ouverture.** En juillet/août tous les jours 14h-19h. Le reste de l'année, consultez notre page facebook.

**VENTE DIRECTE.** Fabrication de glaces et sorbets, 30 parfums au choix. Activités gratuites en juillet/août : labyrinthe de maïs, karting à pédales, divers jeux pour toute la famille et visite libre de la ferme. Dégustation de glaces et boissons fraîches sur place.



Philippe et Christiane

## FERME DU ROC

### Philippe et Christiane LAPEYRE

26, route de la Tignade - 24170 Saint-Pompon - 05 53 28 45 25  
ferme.auberge.du.roc@wanadoo.fr - www.fermeaubergeduroc.com

**Productions.** Volailles grasses, noix.

**Ouverture.** Ferme auberge : de Pâques à fin septembre sur réservation. Hors saison nous consulter.

**VENTE DIRECTE.** Foie gras d'oie et de canard, pâté périgourdin, confit, volailles fermières, légumes, noix. Vente à la ferme et par correspondance.

**FERME AUBERGE.** Cuisine périgourdine à base d'oie, de canard gras et de volailles fermières.

**CHAMBRES À LA FERME.** 12 chambres dont 4 familiales. Piscine, randonnées..





Virginie

## LA FERME DES GRAVES

### Virginie EYSSARTIER

119, route des Graves - 24800 Saint-Sulpice-d'Excideuil - 06 83 25 25 25

lafermedesgraves@gmail.com - [www.la-ferme-des-graves.fr](http://www.la-ferme-des-graves.fr) -  Lafermedesgraves

**Productions.** Bovins viande, canards gras. **Ouverture.** Tous les jours 9h-18h. Fermé le dimanche après-midi.

**VENTE DIRECTE.** Vente à la ferme de canards gras en frais (foie gras, magrets, cuisses, abats, rillettes, aiguillettes farcies au foie gras, tournedos, gésiers, magrets séchés, magrets séchés farcis au foie gras, canards entiers...) ou en conserves (cou farci, foie gras, pâté, rillettes, cuisses, confits...).

Visite gratuite de l'exploitation sur rendez-vous. Tous les samedis matin, marché de Lanouaille.



Ève

## LES MOUTONS DE FERNAND

### Eve LANCERY

444, route des Noyers - "Planche" - SCEA Le Verger de l'Écureuil - 24600 Saint-Sulpice-de-Roumagnac

06 64 41 14 56 - [eve@lesmoutonsdefernand.fr](mailto:eve@lesmoutonsdefernand.fr) - [www.lesmoutonsdefernand.fr](http://www.lesmoutonsdefernand.fr)

 lesmoutonsdefernand

**Productions.** Ovins viande, noix. **Ouverture.** Sur rendez-vous.

**VENTE DIRECTE.** Nos agneaux sont nés sur la ferme et élevés à l'herbe sous les noyers et dans les prairies. Les colis d'agneau sont disponibles sur commande en ½ agneau (8/9 kg) ou au détail sur [cagette.net](http://cagette.net).

Plusieurs variétés de noyers se côtoient sur l'exploitation, avec des caractéristiques et goûts différents.

Notre huile de noix est douce avec un léger parfum toasté.

**FERME DE DÉCOUVERTE.** Découverte de l'élevage d'agneaux et de nos noyers, pour tout public. Accueil de groupes sur réservation.



Marie-Camille

## LA FERME À ROULETTES

### Marie-Camille TROGAN

552, route de Mira - 24230 Saint-Vivien - 06 50 07 41 75

[contact@lafermearoulettes.fr](mailto:contact@lafermearoulettes.fr) - [www.lafermearoulettes.fr](http://www.lafermearoulettes.fr) -  La Ferme à Roulettes

**Productions.** Élevage caprin.

**Ouverture.** D'avril à novembre. Activités : sur réservation (dates en ligne).

Vente à la ferme : le vendredi de 16h30 à 17h30 ou sur RDV.

**VENTE DIRECTE.** Fromages fermiers au lait cru de chèvres poitevines.

**FERME DE DÉCOUVERTE ET PÉDAGOGIQUE.** Ateliers famille (environ 1h45) sur différents thèmes. Atelier immersion métier (1/2 journée). Visite guidée de l'élevage (1h). Réservation préalable aux activités ouvertes sur le planning. Nombre de places limitées.





Catherine

## FERME AUBERGE DU CANTOU

### Catherine LEFEBVRE-MARMIESSE

1902, route de Fenelon - 24370 Sainte-Mondane - 05 53 29 64 36 - 06 23 81 43 91  
 contact@fermeducantou.fr - www.fermeducantou.fr

**Production.** Canards gras.

**Ouverture.** Sur réservation. Vente directe : toute l'année. Ferme auberge : en mai, juin et septembre. En juillet et août : mardi soir ; mercredi, jeudi et vendredi midi et soir, samedi soir et dimanche midi.

**VENTE DIRECTE.** Nos canards sont reçus à 1 jour, élevés en plein air et en toute liberté. Foie gras, pâté, rillettes, confit, cassoulet 100 % canard, civet, cou farci, magret au foie gras.

**FERME AUBERGE.** Spécialités : cassoulet, civet de canard, cou farci aux lentilles, gâteau aux noix. Nouveauté : tourte périgourdine. Plusieurs menus ainsi que des entrées et plats à la carte. Plats à emporter sur réservation uniquement.

Salle de 45 couverts + terrasse ombragée de 50 couverts. Accueil de groupes max 50 pers. de mai à octobre.

Marché des Producteurs de Pays de Sainte-Mondane tous les lundis soir de juillet et août.

**Tarifs. Ferme auberge :** de 24 à 33 € + carte.

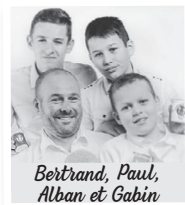

Bertrand, Paul, Alban et Gabin

## FERME DE LA BRUNIE

### Bertrand ROUQUIE

715, chemin de La Brunie - 24200 Sainte-Nathalène - 06 87 04 18 97  
 fromagerielabrunie@gmail.com - www.fermedelabrunie.com -  fermedelabrunie

**Productions.** Vaches laitières, transformation fromagère, viande bovine.

**Ouverture.** Boutique à la ferme : du lundi au jeudi 8h-12h, 14h-16h et 18h-19h, vendredi et samedi 7h30-9h30 et 18h-19h.

**VENTE DIRECTE.** Exploitation familiale en agriculture raisonnée. Transformation à la ferme du lait de nos vaches Montbéliardes en produits frais : lait, crème, beurre, yaourt, fromage frais, riz au lait et Tomme du Sarladais, notre spécialité !

Vente de viande bovine au détail ou en colis de 5 kg l'été (du 15/06 au 15/09) et sur commande le reste de l'année.

Visite libre et gratuite de la ferme aux heures d'ouverture ou sur réservation. Marché de Ste-Nathalène le mercredi matin en juillet/août.



## AUBERGE DES MARTHRES

### Famille MANEIN

601, route des Marthres - 24590 Salignac-Eyvigues - 05 53 28 90 89  
 contact@aubergedesmarthres.com - www.aubergedesmarthres.com -  auberge des marthres

**Productions.** Canards gras, noix, truffes. **Ouverture.** Ferme auberge : d'avril à septembre. Gîtes et vente directe : toute l'année.

**VENTE DIRECTE.** Conserves de canard (foie gras, rillettes, confit, gésiers, cou farci, magret fourré au foie gras). Truffes et huile de noix. Expéditions.

**FERME AUBERGE.** Cuisine à base de volaille grasse, omelettes aux truffes et aux cèpes.

**CHAMBRES D'HÔTES.** 4 chambres tout confort, sanitaires privés, TV.

**GÎTES OU MEUBLÉS.** 3 meublés de 90 m<sup>2</sup> : 2 chambres, séjour, cuisine équipée, terrasse couverte, piscine, jeux...

**Tarifs. Meublés :** de 500 à 750 € la semaine. **Ferme auberge :** de 23 à 40 €. **Chambres d'hôtes (pdj compris) :** 62 €/2 pers.





# Pays de Bergerac

VIGNOBLE & BASTIDES | SUD DORDOGNE

[PAYS-BERGERAC-TOURISME.COM](https://pays-bergerac-tourisme.com)

## LE BOIS DE L'ANGE

### Jonathan et Daniel ROUSSET

564, route de Cacavon - 24590 Salignac-Eyvignes - 06 47 79 16 27 - [contact@boisdelange.com](mailto:contact@boisdelange.com) - [www.boisdelange.com](http://www.boisdelange.com)

**Production.** Veaux de lait. **Ouverture.** Dernier week-end d'avril à fin septembre.

**CHAMBRES ET TABLE D'HÔTES.** 9 chambres climatisées avec sanitaires privés. Chacune est décorée avec goût, en pierres apparentes avec vue sur la vallée de Borrèze. Label Tourisme et Handicap. Piscine chauffée. Possibilité de visite de la ferme. Séjours et activités thématiques (truffe, soirées blanches en saison, barbecue...). Possibilité d'acheter des produits locaux sur place.

**GÎTE OU MEUBLÉ.** Gîte "Le Sabotier" : 2 chambres, 1 salle d'eau, piscine privée 8x4 (chauffée). Un véritable havre de paix.

## SANILHAC

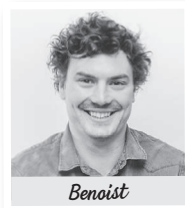

Benoist

### LA FERME DE PUYGAUTHIER

#### Benoist GRYMONPREZ

355, route de Puygauthier - Marsaneix - 24750 Sanilhac - 05 53 08 87 07 - [puygauthier24@orange.fr](mailto:puygauthier24@orange.fr)  
[www.fermepuygauthier.com](http://www.fermepuygauthier.com) - [f fermepuygauthier](https://www.facebook.com/fermepuygauthier) - [ig ferme-de-puygauthier](https://www.instagram.com/ferme-de-puygauthier)

**Production.** Canards gras.

**Ouverture.** Toute l'année du lundi au vendredi 9h-18h. Le samedi, horaires variables, appelez-nous avant de venir ! Fermé le dimanche.

**VENTE DIRECTE.** Nous sommes spécialisés dans la production de foie gras et autres produits à base de canard.

Les canards sont élevés en plein air, gavés au maïs entier. Une visite guidée vous fera découvrir notre métier et notre savoir-faire. Dans notre boutique : foie gras, magrets, confits, plats cuisinés et autres spécialités produites dans le respect de la tradition.

## SARLAT-LA-CANÉDA



Robin

### CHÈVRERIE DU LAC DE ROUDET

#### Robin LACHAIZE

89, rue Jean Racine - 24200 Sarlat-la-Canéda - 06 37 82 86 66  
[robin.lachaize24@gmail.com](mailto:robin.lachaize24@gmail.com) - [f chèvrerie du lac de Roudet](https://www.facebook.com/chèvrerie-du-lac-de-roudet) - [ig chèvrerie du lac de roudet](https://www.instagram.com/chèvrerie-du-lac-de-roudet)

**Productions.** Fromages de chèvre, yaourts, viande de chevreau.

**Ouverture.** Robin et Karl vous accueillent de début mars au 24 décembre inclus du lundi au samedi, de 10h30 à 12h30 et de 17h à 19h.

**VENTE DIRECTE.** Petite exploitation en périphérie de Sarlat d'une centaine de chèvres alpines chamoisées.

Fabrication artisanale et vente à la ferme de produits fermiers au lait cru : cabécous, tommes et divers fromages frais ou affinés, faisselle, yaourts, tartinables... et produits locaux. Les visites de la chèvrerie et de la basse-cour sont libres et gratuites pour les clients de la boutique uniquement aux horaires d'ouverture (passage par l'accueil obligatoire).

Possibilité d'assister à la traite à 17h30 de mars à septembre uniquement.

## SARRAZAC

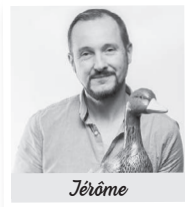

Jérôme

### FERME DE LAUPLIÈRE

#### Claudine et Jérôme BLONDY

57, place Beauséjour - Laupilière - 24800 Sarrazac - 05 53 62 52 57  
[contact@lafermedelaupiliere.com](mailto:contact@lafermedelaupiliere.com) - [www.lafermedelaupiliere.com](http://www.lafermedelaupiliere.com) - [f La Ferme de Laupilière](https://www.facebook.com/LaFermeDeLaupiliere)

**Productions.** Canards gras, noix, céréales. **Ouverture.** Du 1<sup>er</sup> avril au 11 novembre.

**VENTE DIRECTE.** Produits frais d'octobre à avril.

Conserves : foie gras entier, pâté de foie gras de canard truffé, confit, rillettes, cou farci...

**GÎTE OU MEUBLÉ.** Maison équipée 4 pers., 2 chambres, coin cuisine, séjour, terrasse. 1 mobil-home, 4/6 pers., entièrement équipé et climatisé.

**CHAMBRES D'HÔTES.** Dans un corps de ferme, 4 chambres d'hôtes 2 à 4 pers. sanitaires privés.

Étangs pour la pêche, piscine couverte, SPA, sauna sur place, randonnées.

**Tarifs. Gîte :** de 320 à 590 €. Week-end 110€. **Chambres d'hôtes :** de 72 à 90 € petit déjeuner compris.



Albin

## FERME ANDRÉVIAS

### Famille MEYNARD

636, avenue de Limoges - Les Andrevias - 24420 Sorges et Ligueux - 05 53 05 02 42  
 fermeandrevias@gmail.com - www.fermeandrevias.com -  Fermeandrevias

**Productions.** Oies grasses, noix. **Ouverture.** Du lundi au samedi 9h-12h et 14h-18h.

**VENTE DIRECTE.** A 15 min de Périgueux, venez visiter l'élevage d'oies, la noyeraie et la truffière. Visite libre (du lundi au samedi 9h30-18h) et guidée sur réservation. Dates et heures disponibles sur notre site. Vente directe de nos produits à la ferme ou par expédition : foie gras, pâté truffé, confit, plats cuisinés, noix, huile de noix, cerneaux enrobés, Meynardises...

**FERME DE DÉCOUVERTE.** Visite de la ferme et découverte de ses productions.

**ACCUEIL DE CAMPING-CARS.** 5 emplacements.



Sylvie et Julien

## FERME DE CHABRAT

### Sylvie FARFAT et Julien MALARD

992, route de Marius Cayre Castel - Chabrat - 24120 Terrasson-Lavilledieu - 06 70 32 16 14  
 gaecfermedechabrat@gmail.com

**Production.** Volailles à rôti. **Ouverture.** Toute l'année sur RDV sauf 1<sup>re</sup> quinzaine d'octobre et le dimanche.

**VENTE DIRECTE.** Exploitation familiale. Élevage de poulets, pintades, canettes, chapons, dindes pour les fêtes. Vente à la ferme sur RDV, en boutique de producteurs à Salignac et Savignac-les-Églises, Boucherie à Terrasson, Intermarché à Terrasson et Hautefort, 8 à Huit à St-Aulaire (19), Drive Fermier Brive. (MPP Events Paris 12<sup>e</sup> et 17<sup>e</sup> sous réserve).



Margaux, Simon et Joël

## ÉLEVAGE D'OIES DES GRANGES

### Simon CARBONNIERE

2013, route de la Vallée - 24620 Tursac - 06 08 51 31 89  
 contact@elevagedesgranges.com - www.elevagedesgranges.com

**Production.** Oies grasses.

**VENTE DIRECTE.** Exploitation familiale depuis 3 générations. De l'élevage des oisons et des oies à la fabrication et à la vente des conserves, en passant par la production du maïs et du blé, TOUT se passe sur la ferme.

Venez discuter d'agriculture et découvrir un réel savoir-faire paysan. Comment sont élevées les oies ?

Qu'est-ce qu'elles mangent ? C'est quoi le gavage ? Nous répondrons à toutes vos questions lors de la visite de notre ferme.

Juillet/Août : visite gratuite et sans réservation d'environ 1h avec Simon, le chef d'exploitation, du lundi au samedi, à 11h et 18h.

Boutique à la ferme ouverte tous les jours 9h-19h.

Septembre/Juin : Boutique ouverte du lundi au vendredi, 8h-12h et 14h-18h.



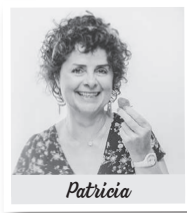

## FERME DE LA RIGONIE

### Patricia REBILLOU

467, chemin de la Rigonie - Cendrieux - 24380 Val de Louyre et Caudeau - 05 53 06 74 47 - 06 33 77 20 68  
rebillou.patricia@orange.fr - www.fermedelarigonie.fr

**Productions.** Fraises et framboises. **Ouverture.** Toute l'année sauf les jours fériés uniquement sur RDV.

**VENTE DIRECTE.** D'après un savoir-faire familial, nous élaborons nos produits : confitures, sirops, vinaigres.

Nous vous accueillons et organisons des visites, sur rendez-vous, au fil des saisons.

**GÎTES OU MEUBLÉS.** 2 gîtes labellisés Gîtes de France.

Gîte "des Noisetiers", 7 pers., 4 chambres (Réf. 24G134144). **Tarif :** à partir de 510 €/semaine.

Gîte "du Soleil Levant", 6 pers., 3 chambres (Réf. 24GO44144). **Tarif :** à partir de 490 €/semaine.

## FERME DES TERRES VIEILLES

### Familles LATOURNERIE/MAZOUAUD

Terres Vieilles - 24310 Valeuil - 06 83 37 08 75

fromagerie-desterrsvieilles@orange.fr -  fromagerie des terres vieilles

**Productions.** Chèvres laitières et fromages.

**Ouverture.** Fromagerie et boutique à la ferme : du lundi au samedi 9h-12h et 14h-18h

**VENTE DIRECTE.** Élevage de chèvres exclusivement nourries avec une alimentation produite sur la ferme.

Fromages de chèvre fermiers : frais cendré, demi sec (nature, 3 épices, saveurs du jardin, ail, poivre, échalote, ail et fines herbes, ciboulette).

Yaourts (nature, fraise, fruits des bois, abricot, vanille), faisselle, fromage blanc.



## DOMAINE DE RAPATEL

### Tanguy et Isabelle DE ROSANBO

534, route des Châtaigniers - Rapatel - 24550 Villefranche-du-Périgord - 06 87 91 15 24

contact@chataigneduperigord.fr - www.chataigneduperigord.fr

**Production.** Châtaignes. **Ouverture.** D'avril à octobre 10h-17h. Sur RDV de novembre à mars.

**VENTE DIRECTE.** Niché au cœur d'une exploitation de 34 hectares, le Domaine de Rapatel vous invite à découvrir la châtaigne sous toutes ses facettes (de la farine à la crème de marron, des pâtes à la bière...).

**FERME DE DÉCOUVERTE.** Lors d'une promenade allant du verger au moulin à farine, Isabelle et Tanguy vous

font découvrir avec passion leur métier de paysans transformateurs de la châtaigne. La visite se termine par une dégustation des produits à la boutique. Visite de groupes et repas sur réservation. Visite expérientielle 5 €.

**FERME PÉDAGOGIQUE.** Accueil du public scolaire du cycle 1 au cycle 4.

**ANNIVERSAIRE À LA FERME.** Enfants de 6 à 11 ans, chasse aux trésors autour du thème des châtaigniers et des châtaignes.

**ACCUEIL DE CAMPING-CAR.** Toute l'année.



## BORIE DE BAR

### Patricia CHAZARAIN

Borie de Bar - 24200 Vitrac - 06 78 92 25 07 - jean-pierre.chazarain.24@wanadoo.fr - www.location-chambres-sarlat.com

**Productions.** Prairies, bois. **Ouverture.** De mi-avril à début septembre.

**CHAMBRES D'HÔTES.** 2 grandes chambres et 1 chambre 2 pers., sanitaires privés. Cuisine commune équipée, avec participation.

**CAMPING.** 8 emplacements. Piscine, ping-pong, volley.

**Tarifs. Chambres d'hôtes (pdj inclus) :** de 48 à 75 €. **Camping :** à partir de 12 € pour 2 adultes + tente.



# OÙ QUE VOUS SOYEZ CET ÉTÉ, IL Y A UNE AGENCE À PROXIMITÉ

**AVEC 97 POINTS DE VENTE ET 145 DISTRIBUTEURS AUTOMATIQUES BANCAIRES EN CHARENTE ET EN DORDOGNE, LE CRÉDIT AGRICOLE CHARENTE-PÉRIGORD EST LA BANQUE DE PROXIMITÉ ET DU TERRITOIRE.**



**JE SCANNE POUR TROUVER  
L'AGENCE CRÉDIT AGRICOLE  
LA PLUS PROCHE !**



[credit-agricole.fr/ca-charente-perigord](https://credit-agricole.fr/ca-charente-perigord)

**CHARENTE-PÉRIGORD**

Caisse Régionale de Crédit Agricole Mutuel Charente-Périgord, société coopérative à capital variable, agréée en tant qu'établissement de crédit, dont le siège social est 28-30 rue d'Épagnac, Soyaux (Charente) - 775 569 726 RCS Angoulême - Société de courtage d'assurances immatriculée au Registre des Intermédiaires en Assurances sous le N° 07 008 428. Crédit image : Gettyimages. 03/2026.



## Pour vivre et manger fermier, vous êtes les bienvenus en Dordogne-Périgord

### Une question ?

Chambre d'Agriculture Dordogne  
295 boulevard des Saveurs - Cré@vallée Nord  
Coulounieix-Chamiers - 24060 Périgueux cedex  
tourisme.promotion@dordogne.chambagri.fr  
05 53 35 88 90

### Retrouvez-nous sur :

[www.bienvenue-a-la-ferme.com/dordogne](http://www.bienvenue-a-la-ferme.com/dordogne)

